

# Kort status for den kollektive trafik 10. december 2020

## Passagertal

# Hovedtal til og med 8. december 2020

**Tirsdag d. 8. december 2020 var sidste dag inden omfattende restriktioner trådte i kraft i 38 kommuner.**

## *Rejsekortaktivitet*

- Rejsekortaktiviteten har den seneste uge været mere end 20 pct. under normalen.
- Rejsekortaktiviteten har over de sidste 4 uger vist en mindre stigning i forhold til normalen.

## *Indmeldte passagertal*

### DSB og DSB S-tog

- Passagertallet for DSB S-tog har over de sidste 4 uger ligget 30-40 pct. under normalen.
- Passagertallet på strækningerne Nyborg/Korsør og Helsingør/København H har over de sidste 4 uger ligget 40-50 pct. under normalen.

### Metro

- Passagertallet for Metro har de sidste to uger (uge 48-49) ligget omkring 40-50 pct. under normalen.

### Movia

- Passagertallet for Movia i hovedstadsområdet var fredag i uge 49 (4. december) 33 pct. under normalen.

### Midttrafik

- Passagertallet for Midttrafik har over de sidste 4 uger været 20-30 pct. under normalen.
- Tirsdag i uge 50 (8. december) var passagertallet for Midttrafik 30 pct. under normalen.

### Fynbus

- Passagertallet for Fynbus har over de sidste 4 uger ligget 20-30 pct. under normalen.
- Mandag i uge 50 (7. december) var passagertallet for Fynbus 12 pct. under normalen.

# Rejsekortaktivitet i eftermiddagsmyldretiden

Rejsekort-aktivitet er ikke et præcist/dækkende billede, men det er en god indikator for aktiviteten. Eftermiddagsmyldretiden har i de seneste 4 uger været over 20 pct. under normalen.

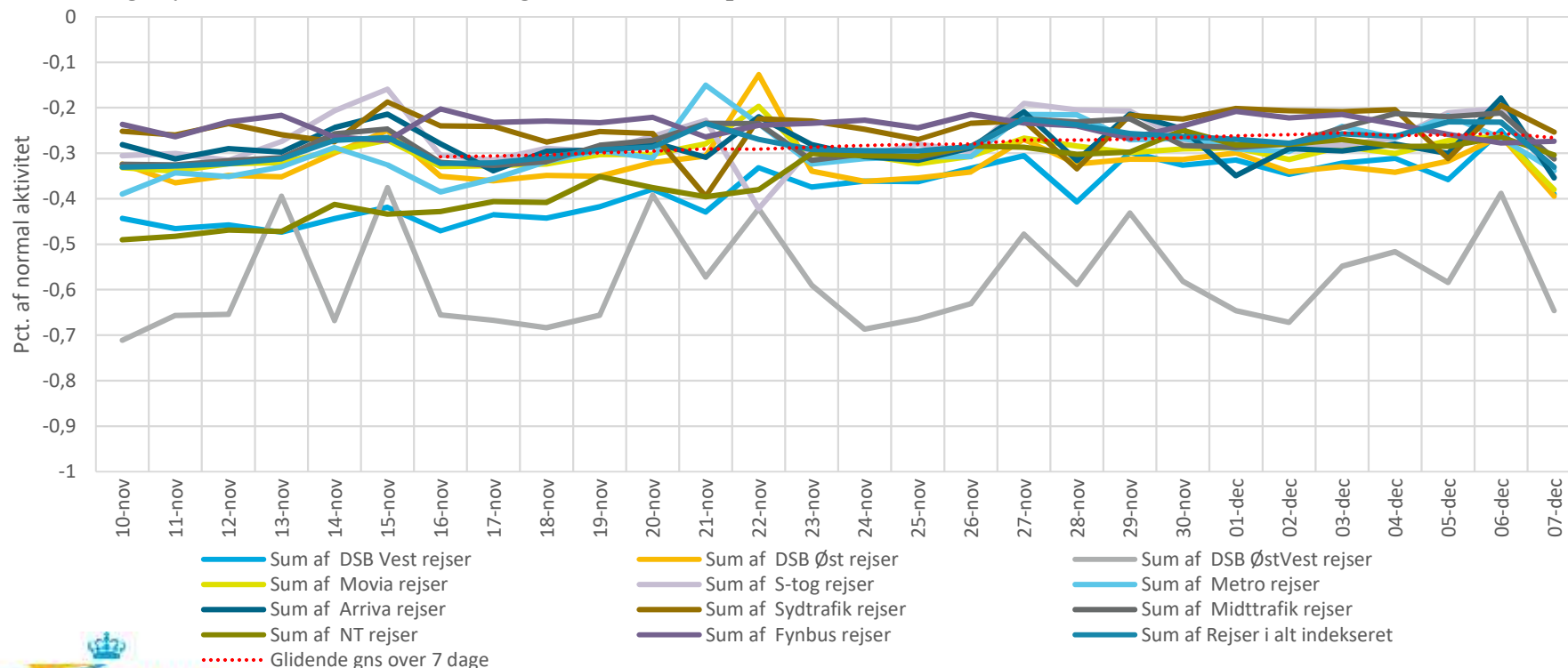

# S-togstrafik onsdag den 9. december 2020

DSB har som første selskab indrapporteret rejsetal for onsdag d. 9. december, som er første dag efter omfattende restriktioner er trådt i kraft i 38 kommuner.

## S-tog

- Passagertallet onsdag d. 9. december 2020 i S-togstrafikken var ca. 60 pct. under normalen.
- Ugen før, onsdag d. 2. december 2020, var passagertallet ca. 40 pct. under normalen.

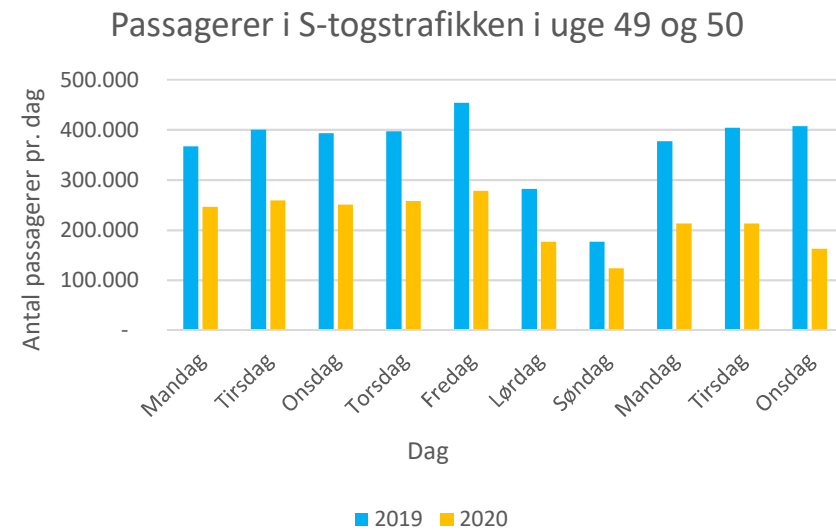

# Passagertal for DSB – S-tog

- Onsdag i uge 50 (9. december) var passagertallet i DSB S-tog 163.000.
  - Til sammenligning var der samme ugedag i 2019 407.000 passagerer. Det svarer til et fald på 60 pct. i forhold til normalen.
- Passagertallet for DSB S-tog har over de sidste 4 uger været 30-40 pct. under normalen.

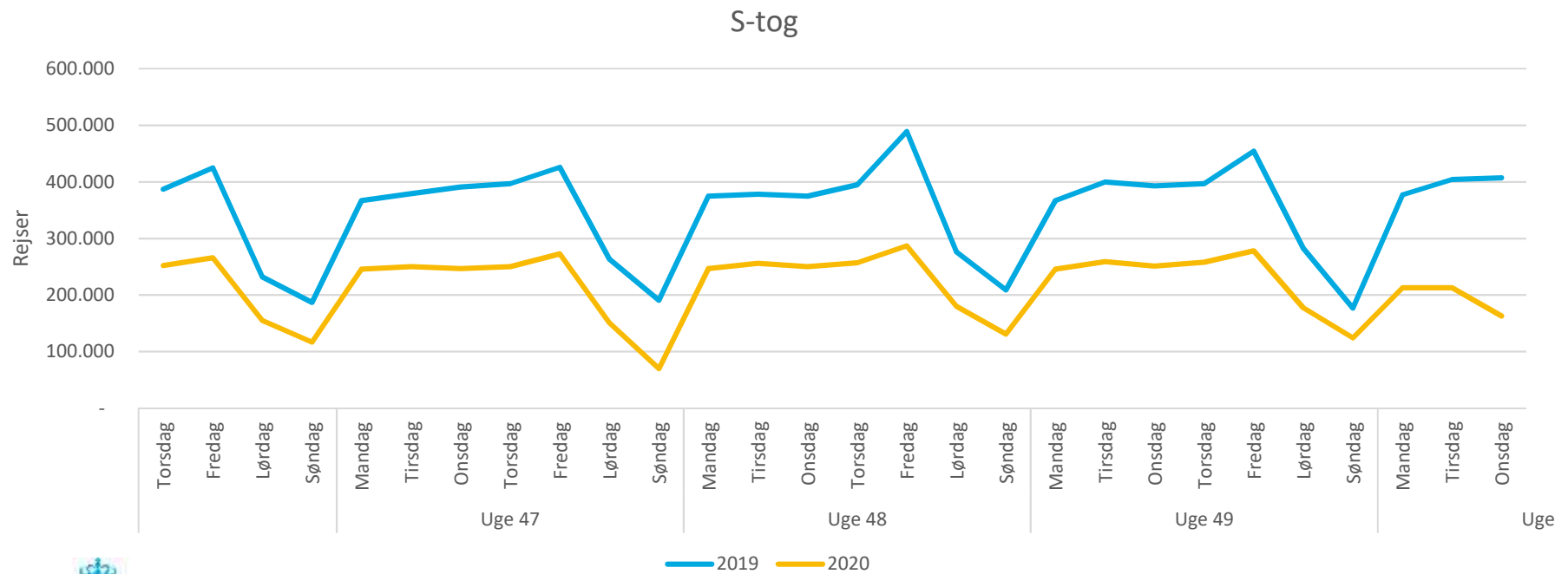

# Fjern- og regionaltogstrafik onsdag den 9. december 2020

DSB har som første selskab indrapporteret rejsetal for onsdag d. 9. december, som er første dag efter omfattende restriktioner er trådt i kraft i 38 kommuner.

## Fjern- og regionaltrafik

- Passagertallet på udvalgte strækninger, herunder over Storebælt, var onsdag d. 9. december 2020 ca. 65 pct. under normalen.
- Ugen før, onsdag d. 2. december 2020, var passagertallet ca. 50 pct. under normalen.

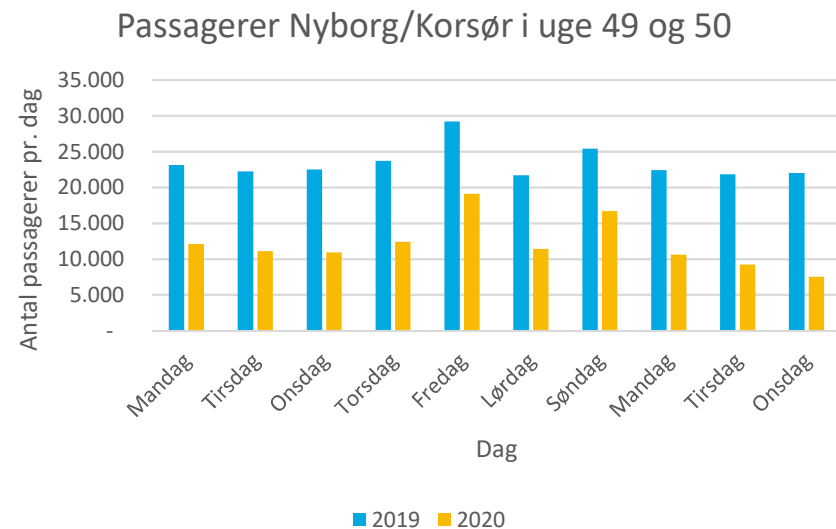

# Passagertal for DSB – Udvalgte strækninger

På strækningerne Nyborg/Korsør og Helsingør/København H har passagertallet i de sidste 4 uger ligget 40-50 pct. under normalen.

- På strækningen Nyborg/Korsør var antallet af passagerer onsdag i uge 50 (9. december) 7.500.
  - Til sammenligning var der samme ugedag i 2019 22.000 passagerer. Det svarer til et fald på 66 pct.
- På strækningen Helsingør/København H var antallet passagerer onsdag i uge 50 (9. december) 9.600.
  - Til sammenligning var der samme ugedag i 2019 27.300 passagerer. Det svarer til et fald på 65 pct.



Nyborg/Korsør

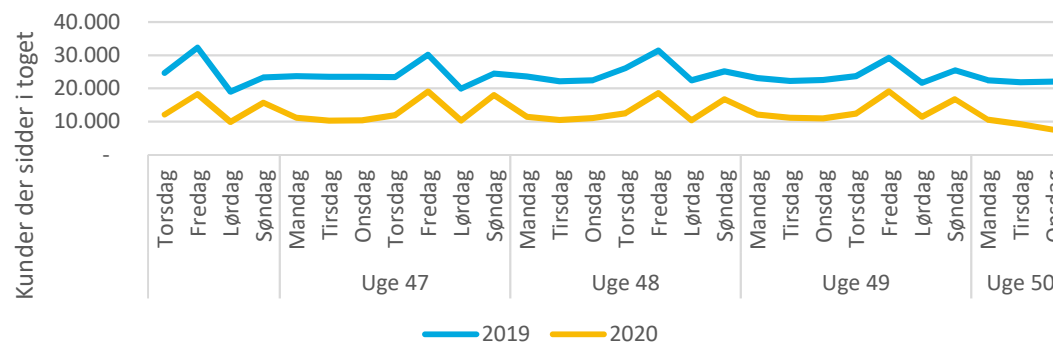

Helsingør/København H  
OBS: Tællesnittet Skodsborg-Klampenborg

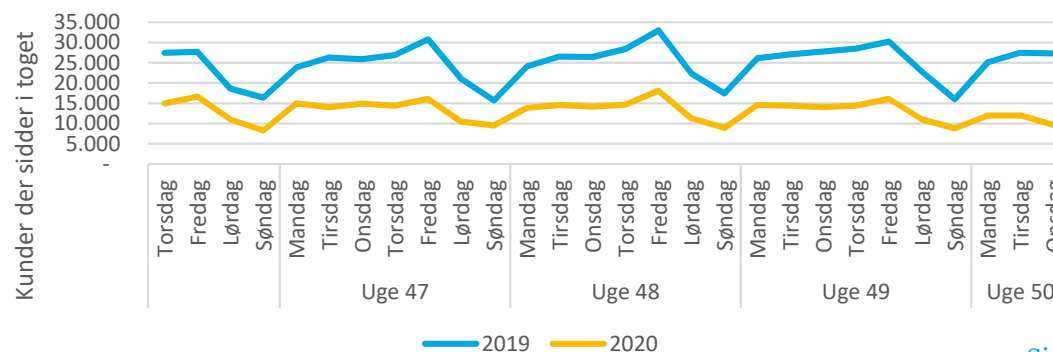

Kilde: DSB

# Status for metro

- Passagertallet for Metro har de sidste to uger (uge 48-49) været omkring 40-50 pct. under normalen.
- Fredag d. 4. november var fordelingen af passagerer i metroen mere jævnt fordelt på døgnet sammenlignet med en normal hverdag.

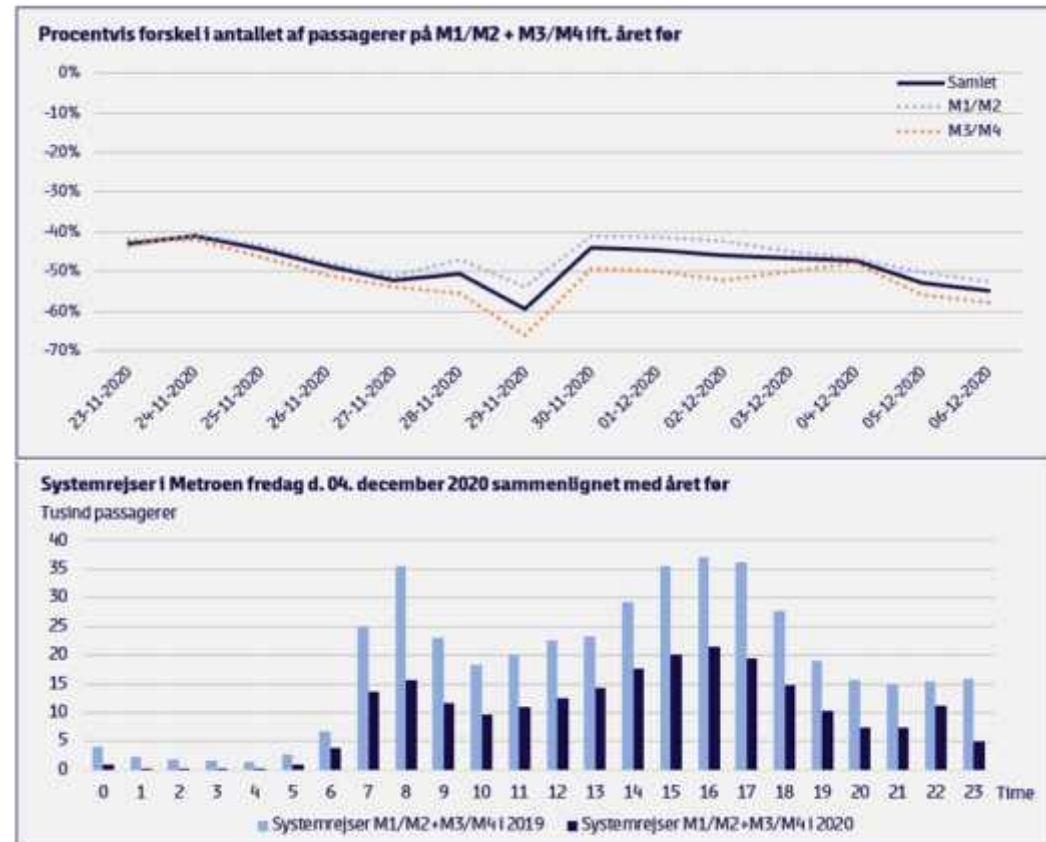

Kilde: Metroselskabet



# Status for Movia

- Passagertallet for Movia i hovedstadsområdet var fredag i uge 49 (4. december) 33 pct. under end normalen.
- Passagertallet for Movia var i myldretidstrafikken fredag i uge 49 (4. december) 35 pct. under normalen.

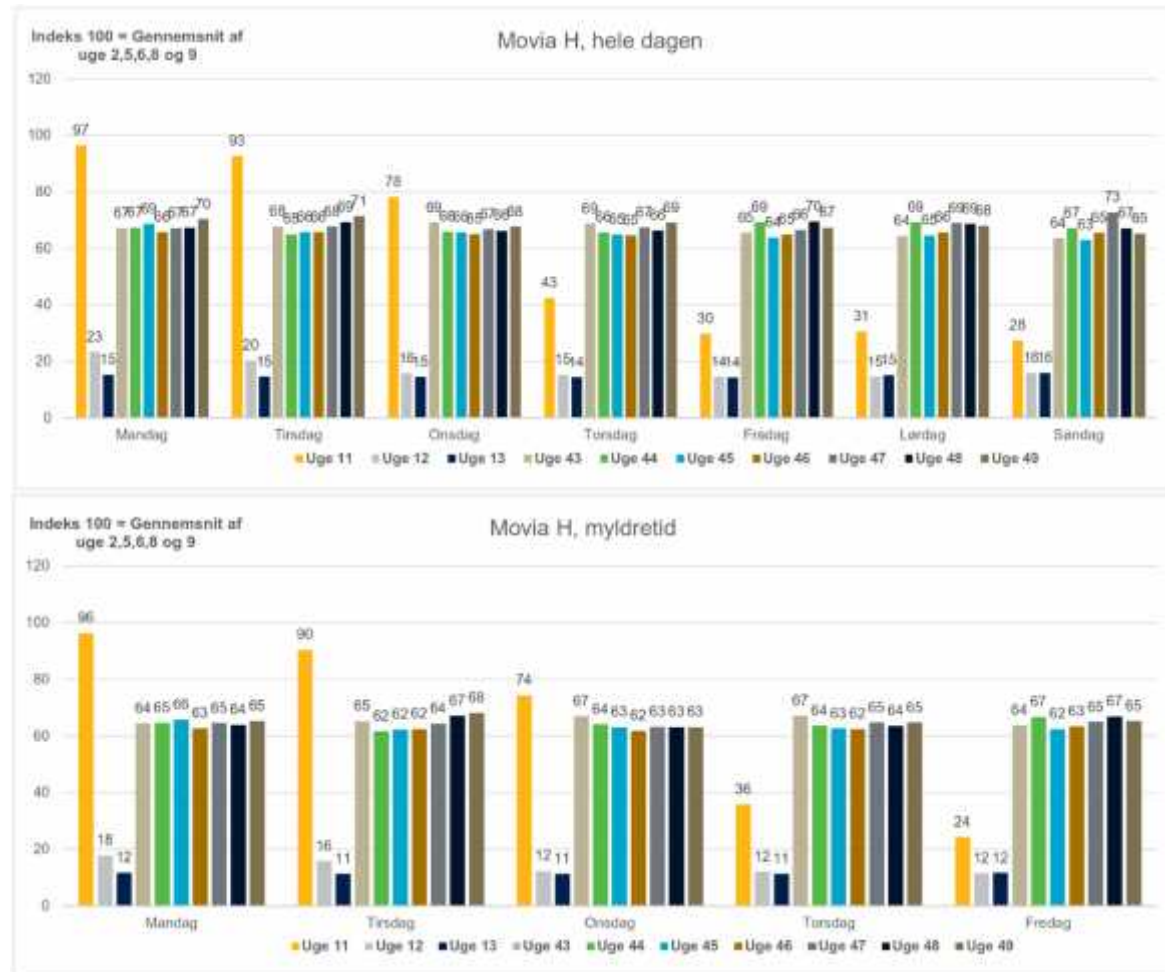

Kilde: Movia

# Passagertal for Midttrafik

- Tirsdag i uge 50 (8. december) var passagertallet for Midttrafik 30 pct. under normalen.
- Passagertallet for Midttrafik har over de sidste 4 uger været 20-30 pct. under normalen.

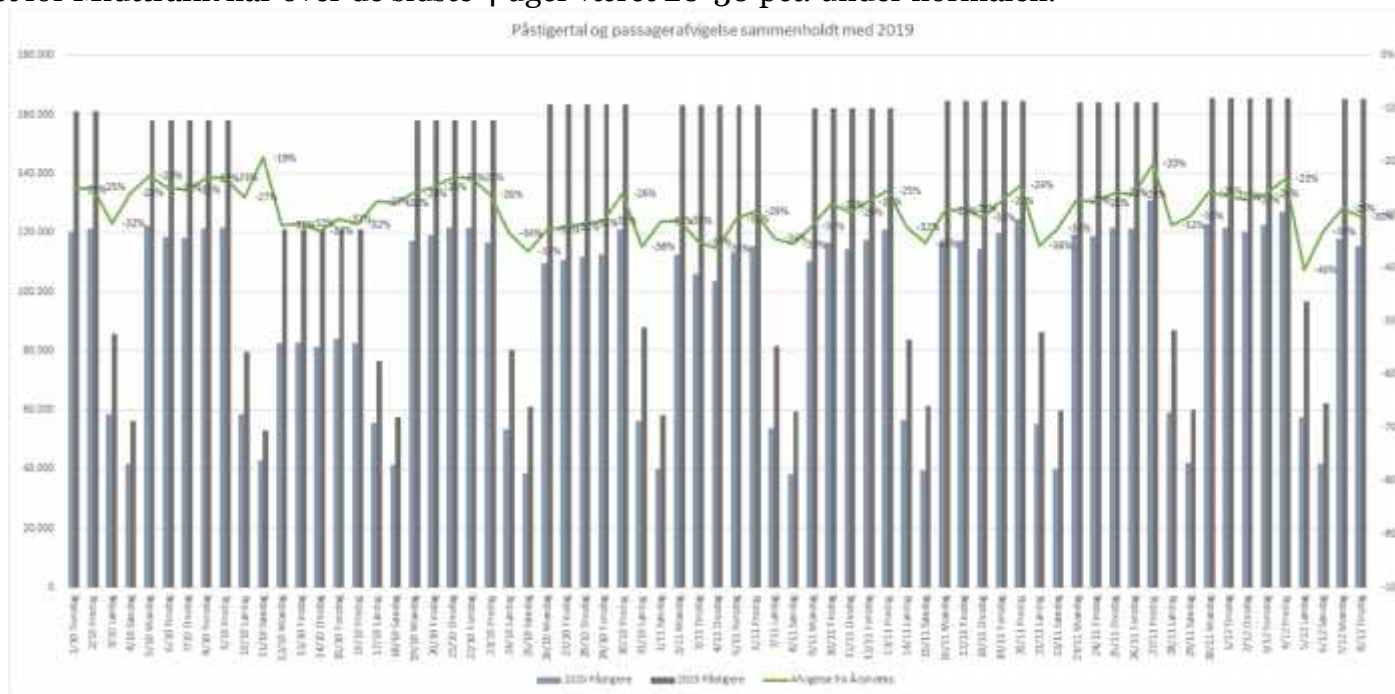

# Passagertal for Fynbus

- Mandag i uge 50 (7. december) var passagertallet for Fynbus 30.355.  
Dette svarer til et fald på 12 pct. i forhold til normalen.
- Passagertallet for Fynbus har over de sidste 4 uger ligget mellem 20 og 30 pct. under normalen.
  - Den seneste uge (uge 49) er afvigelsen i forhold til normalen faldet til omkring 10 pct.



Indstignere PTE, fordelt på dage				
Dato	Ugedag	Indstignere	Indstignere normalt - (Gns uge 2-3 og 5-6) - Sæsonkorrigeret	Afvigelse fra normalt - Sæsonkorrigeret
09-11-2020 00:00:00	Mandag	29.119	42.394	-31 %
10-11-2020 00:00:00	Tirsdag	30.734	41.894	-27 %
11-11-2020 00:00:00	Onsdag	30.723	43.161	-29 %
12-11-2020 00:00:00	Torsdag	31.574	44.223	-29 %
13-11-2020 00:00:00	Fredag	32.339	44.955	-28 %
14-11-2020 00:00:00	Lørdag	12.214	18.795	-35 %
15-11-2020 00:00:00	Søndag	8.274	13.425	-38 %
16-11-2020 00:00:00	Mandag	32.085	42.394	-24 %
17-11-2020 00:00:00	Tirsdag	31.223	41.894	-25 %
18-11-2020 00:00:00	Onsdag	31.979	43.161	-26 %
19-11-2020 00:00:00	Torsdag	31.888	44.223	-28 %
20-11-2020 00:00:00	Fredag	33.900	44.955	-25 %
21-11-2020 00:00:00	Lørdag	12.250	18.795	-35 %
22-11-2020 00:00:00	Søndag	9.163	13.425	-32 %
23-11-2020 00:00:00	Mandag	31.522	42.394	-26 %
24-11-2020 00:00:00	Tirsdag	31.357	41.894	-25 %
25-11-2020 00:00:00	Onsdag	31.041	43.161	-28 %
26-11-2020 00:00:00	Torsdag	32.196	44.223	-27 %
27-11-2020 00:00:00	Fredag	34.472	44.955	-23 %
28-11-2020 00:00:00	Lørdag	12.817	18.795	-32 %
29-11-2020 00:00:00	Søndag	9.085	13.425	-32 %
30-11-2020 00:00:00	Mandag	32.984	42.394	-22 %
01-12-2020 00:00:00	Tirsdag	32.147	34.035	-6 %
02-12-2020 00:00:00	Onsdag	30.991	35.064	-12 %
03-12-2020 00:00:00	Torsdag	32.434	35.926	-10 %
04-12-2020 00:00:00	Fredag	32.987	36.571	-10 %
05-12-2020 00:00:00	Lørdag	13.120	15.269	-14 %
06-12-2020 00:00:00	Søndag	9.213	10.906	-16 %
07-12-2020 00:00:00	Mandag	30.355	34.440	-12 %

Kilde: Fynbus