

*Bilagsrapport*

**0-takst på Svendborgbanen**

**- Effekten af at gøre brugen gratis i januar 2004**

Maj 2004



*Bilagsrapport*

# **0-takst på Svendborgbanen**

## **- Effekten af at gøre brugen gratis i januar 2004**

Maj 2004

Dokument nr.: 1100681.02  
Revision nr.: 2  
Udgivelsesdato.: 14 maj 2004

Udarbejdet: LM  
Kontrolleret: PBA  
Godkendt: PBA

## **Indhold**

Denne rapport indeholder følgende bilag til udredningen ”0-takst på Svendborgbanen”:

Bilag A: Påstigertælleskema

Bilag B: Opregning af tællinger

Bilag C: Spørgeskema – januar 2004

Bilag D: Døgnprofil – Vesttælling 2002

Bilag E: Interviewerinstruktion

Bilag F: Internetinterview – marts 2004

Bilag G: Deskriptiv statistik – januarundersøgelse

Bilag H: Deskriptiv statistik – martsundersøgelse

**Bilag A:**

**Påstigertælleskema**

Dag og dato	_____	Faktisk afgang	_____
Planlagt afgang	_____	Første skema	_____
Retning	_____	Sidste skema	_____
Tognummer	_____	Interviewer	_____

**A. Odense - Ringe**

24	↑ 21	Odense.....	<input type="checkbox"/>
28	17	Odense Sygehus.....	<input type="checkbox"/>
31	15	Fruens Bøge.....	<input type="checkbox"/>
33	12	Hjallelse.....	<input type="checkbox"/>
37	08	Højby.....	<input type="checkbox"/>
41	04	Årslev.....	<input type="checkbox"/>
44	01	Pederstrup.....	<input type="checkbox"/>
↓ 49	57	Ringe.....	<input type="checkbox"/>

**B. Odense - Svendborg (u. stop Odense-Ringe)**

38	↑ 08	Odense.....	<input type="checkbox"/>
54	53	Ringe.....	<input type="checkbox"/>
58	47	Rudme.....	<input type="checkbox"/>
02	44	Kværndrup.....	<input type="checkbox"/>
07	39	Stenstrup.....	<input type="checkbox"/>
09	36	Stenstrup Syd.....	<input type="checkbox"/>
16	29	Svendborg Vest.....	<input type="checkbox"/>
↓ 20	26	Svendborg.....	<input type="checkbox"/>

**C. Odense - Svendborg**

08	↑ 37	Odense.....	<input type="checkbox"/>
12	33	Odense Sygehus.....	<input type="checkbox"/>
15	30	Fruens Bøge.....	<input type="checkbox"/>
23	23	Årslev.....	<input type="checkbox"/>
29	17	Ringe.....	<input type="checkbox"/>
39	07	Stenstrup.....	<input type="checkbox"/>
↓ 49	56	Svendborg.....	<input type="checkbox"/>

**Bemærkninger**

## **Bilag B:**

### **Opregning af tællinger**

**Køreplanlagte afgang på en uge**

	Mandag- Fredag (kl. 14)	Fredag eft.	Week end	
før 6	30			1
6-9	95			26
9-12	90			30
12-14	60			20
14-17	72	18		26
17-21	80	20		32
efter 21	52	13		26
I alt	479	51	161	691

**Interviewere - talte ture**

	Hverdag	Fredag efterm./a ften	Week end	
6-9	11			9
9-12	10			20
12-14	8			12
14-17	13	12		14
17-21	10	8		21
I alt	52	20	76	148

**Togførere - talte ture**

	Hverdag	Fredag efterm./a ften	Week end	
før 6	21			
6-9	38			8
9-12	59			17
12-14	45			14
14-17	54	9		22
17-21	33	5		22
efter 21	17	5		12
I alt	267	19	95	381

**Talte ture i alt**

	Hverdag	Fredag efterm./a ften	Week end	
før 6	21			
6-9	49			17
9-12	69			37
12-14	53			26
14-17	67	21		36
17-21	43	13		43
efter 21	17	5		12
I alt	319	39	171	529

**Opregningsfaktor - talte ture til alle ture**

	Hverdag	Fredag efterm./a ften	Week end
før 6	1.4		
6-9	1.9		1.5
9-12	1.3		0.8
12-14	1.1		0.8
14-17	1.1	0.9	0.7
17-21	1.9	1.5	0.7
efter 21	3.1	2.6	2.2

**Uopregnet påstigere - int.**

	Fredag efterm./a Week		
	Hverdag	ften	end
6-9	982		197
9-12	966		2068
12-14	612		1639
14-17	1676	1158	2025
17-21	487	514	1115
I alt	4723	1672	7044

**Opregnet påstigere - int.**

	Fredag efterm./a Week		
	Hverdag	ften	end
6-9	1120	.	256
9-12	966	.	2613
12-14	698	.	2011
14-17	2048	1427	2588
17-21	515	673	1530
I alt	5347	2100	8998

**Påstigere - togfører**

	Fredag efterm./a Week		
	Hverdag	ften	end
før 6	263		.
6-9	3517		126
9-12	5375		1980
12-14	6464		2374
14-17	7100	1169	3698
17-21	1668	397	1830
efter 21	783	280	386
I alt	25170	1846	10394

**Tællinger - påstigere ialt**

	Fredag efterm./a Week		
	Hverdag	ften	end
før 6	263		
6-9	4637		382
9-12	6341		4593
12-14	7162		4385
14-17	9148	2596	6286
17-21	2183	1070	3360
efter 21	783	280	386
I alt	30517	3946	19392

**Opregnet antal påstigere på en uge**

	Fredag efterm./a Week		
	Hverdag	ften	end
før 6	376		
6-9	8990		584
9-12	8271		3724
12-14	8108		3373
14-17	9831	2225	4540
17-21	4061	1646	2500
efter 21	2395	728	836
	42032	4599	15558
			<b>62189</b>

Passagerer i januar	275409
---------------------	--------

I alt	25170	1846	10394	37410	I alt	30517	3946	19392	53855
-------	-------	------	-------	-------	-------	-------	------	-------	-------



**Bilag C:**

**Spørgeskema – januar 2004**

**Undersøgelse af betydning af gratis måned**

I januar 2004 er det gratis at bruge tog på strækningen mellem Odense og Svendborg. Trafikministeriet og DSB undersøger, hvilken betydning det har for passagererne. Vi vil derfor bede dig om at udfylde dette spørgeskema. Det tager under fem minutter. *Din besvarelse er vigtig, uanset om du ofte eller kun sjældent kører med tog.* Personalet indsamler skemaerne.

*De første spørgsmål er om den rejse, du er i gang med lige nu*

**1. Hvor rejser du fra og til på din samlede togrejse?**

	Fra station	Til station
<b>Svendborg</b> .....	<input type="checkbox"/>	<input type="checkbox"/>
Svendborg Vest.....	<input type="checkbox"/>	<input type="checkbox"/>
Stenstrup Syd.....	<input type="checkbox"/>	<input type="checkbox"/>
Stenstrup.....	<input type="checkbox"/>	<input type="checkbox"/>
Kværndrup.....	<input type="checkbox"/>	<input type="checkbox"/>
Rudme.....	<input type="checkbox"/>	<input type="checkbox"/>
<b>Ringe</b> .....	<input type="checkbox"/>	<input type="checkbox"/>
Pederstrup.....	<input type="checkbox"/>	<input type="checkbox"/>
Årslev.....	<input type="checkbox"/>	<input type="checkbox"/>
Højby.....	<input type="checkbox"/>	<input type="checkbox"/>
Hjallelse.....	<input type="checkbox"/>	<input type="checkbox"/>
Fruens Bøge.....	<input type="checkbox"/>	<input type="checkbox"/>
Odense Sygehus.....	<input type="checkbox"/>	<input type="checkbox"/>
<b>Odense Banegård</b> .....	<input type="checkbox"/>	<input type="checkbox"/>
Øvrige stationer, Fyn .....	<input type="checkbox"/>	<input type="checkbox"/>
Sjælland .....	<input type="checkbox"/>	<input type="checkbox"/>
Jylland.....	<input type="checkbox"/>	<input type="checkbox"/>
Anden station.....	<input type="checkbox"/>	<input type="checkbox"/>

**2. Hvordan kommer du til og fra stationen?**

	Fra station	Til station
Cykel/knallert.....	<input type="checkbox"/>	<input type="checkbox"/>
Til fods.....	<input type="checkbox"/>	<input type="checkbox"/>
Bus.....	<input type="checkbox"/>	<input type="checkbox"/>
Taxi.....	<input type="checkbox"/>	<input type="checkbox"/>
Bil, kører selv.....	<input type="checkbox"/>	<input type="checkbox"/>
Bil, bliver bragt/hentet....	<input type="checkbox"/>	<input type="checkbox"/>
Andet.....	<input type="checkbox"/>	<input type="checkbox"/>

**3. Hvad er formålet med din rejse?**

- Til/fra arbejdssted.....
- Til/fra uddannelsessted.....
- Forretnings- eller tjenesterejse ..
- Kursus i forbindelse m. erhverv..
- Besøge familie eller venner .....

- .....
- Indkøb, bytur, sport, kultur.....
- Udflugt.....
- Andet formål.....

**4. Hvad er dine alternativer til at benytte tog på denne rejse- f.eks. hvis driften var indstillet?**

- Ville ikke foretage rejsen.....
- Køre i bil.....
- Benytte bus.....
- Køre på cykel eller knallert.....
- Andet.....
- Ved ikke.....

**5. Hvilken billet ville du benytte på denne rejse, hvis det ikke var gratis?**

- Almindelig enkeltbillet (inkl. 1 el. 2-klipsbillet).....
- 65-billet.....
- Ungdomsbillet (Wild Card).....
- 10 turs klippekort.....
- FynBus- el. Pendlerkort.....
- SU-kort .....

- .....
- Skole/uddannelseskort.....
- Frikort (værnepligtig mv.).....
- Andet.....
- Ved ikke.....

**6. Ville du foretage denne rejse med Svendborgbanen, hvis det ikke var gratis?**

*Vælg det udsagn der passer bedst*

- Ja, jeg ville have rejst under alle omstændigheder .....
- Nej, jeg ville slet ikke have rejst.....
- Nej, jeg ville have kørt i bil i stedet .....
- Nej, jeg ville have kørt i bus i stedet .....
- Nej, jeg ville køre på cykel eller knallert i stedet .....
- Nej, andet .....
- Ved ikke .....

**7. Hvor tilfreds er du med disse forhold på denne togrejse?**

<i>Markér for hvert forhold</i>	Meget utilfreds	Utilfreds	Hverken/eller	Tilfreds	Meget tilfreds	Ved ikke
Rejsen alt i alt .....	<input type="checkbox"/>	<input type="checkbox"/>	<input type="checkbox"/>	<input type="checkbox"/>	<input type="checkbox"/>	<input type="checkbox"/>
Rettidighed .....	<input type="checkbox"/>	<input type="checkbox"/>	<input type="checkbox"/>	<input type="checkbox"/>	<input type="checkbox"/>	<input type="checkbox"/>
Rejsetid.....	<input type="checkbox"/>	<input type="checkbox"/>	<input type="checkbox"/>	<input type="checkbox"/>	<input type="checkbox"/>	<input type="checkbox"/>
Togets generelle standard.....	<input type="checkbox"/>	<input type="checkbox"/>	<input type="checkbox"/>	<input type="checkbox"/>	<input type="checkbox"/>	<input type="checkbox"/>
Forhold på afrejsestationen.....	<input type="checkbox"/>	<input type="checkbox"/>	<input type="checkbox"/>	<input type="checkbox"/>	<input type="checkbox"/>	<input type="checkbox"/>

---

*De næste spørgsmål er om din transport generelt - ikke kun denne rejse*

---

**8. Hvor ofte bruger du følgende transportmidler i forbindelse med arbejde eller uddannelse?**

*Hvis dine rejsevaner varierer med årstiden, eller de har ændret sig for nylig, så bedes du tænke på din nuværende brug af transportmidler*

<i>Markér for hver transportform</i>	Aldrig	Sjældnere end én gang om måneden	En eller flere gange om måneden	En eller flere gange ugentligt	Dagligt eller næsten dagligt
Tog .....	<input type="checkbox"/>	<input type="checkbox"/>	<input type="checkbox"/>	<input type="checkbox"/>	<input type="checkbox"/>
Bus.....	<input type="checkbox"/>	<input type="checkbox"/>	<input type="checkbox"/>	<input type="checkbox"/>	<input type="checkbox"/>
Bil .....	<input type="checkbox"/>	<input type="checkbox"/>	<input type="checkbox"/>	<input type="checkbox"/>	<input type="checkbox"/>
Cykel, knallert.....	<input type="checkbox"/>	<input type="checkbox"/>	<input type="checkbox"/>	<input type="checkbox"/>	<input type="checkbox"/>

**9. Hvor ofte bruger du følgende transportmidler i forbindelse med ture i fritiden (besøge familie og venner, kultur, sport m.v.)?**

*Hvis dine rejsevaner varierer med årstiden, eller de har ændret sig for nylig, så bedes du tænke på din nuværende brug af transportmidler*

<i>Markér for hver transportform</i>	Aldrig	Sjældnere end én gang om måneden	En eller flere gange om måneden	En eller flere gange ugentligt	Dagligt eller næsten dagligt
Tog .....	<input type="checkbox"/>	<input type="checkbox"/>	<input type="checkbox"/>	<input type="checkbox"/>	<input type="checkbox"/>
Bus.....	<input type="checkbox"/>	<input type="checkbox"/>	<input type="checkbox"/>	<input type="checkbox"/>	<input type="checkbox"/>
Bil .....	<input type="checkbox"/>	<input type="checkbox"/>	<input type="checkbox"/>	<input type="checkbox"/>	<input type="checkbox"/>
Cykel, knallert.....	<input type="checkbox"/>	<input type="checkbox"/>	<input type="checkbox"/>	<input type="checkbox"/>	<input type="checkbox"/>

**10. Svendborgbanen har i 2003 været præget af uregelmæssigheder.**

**Har det fået dig til at bruge andre transportformer end tog?**

*Evt. flere svar*

- Nej.....
- Ja, kørt oftere i bil.....
- Ja, har kørt oftere med Fynbus.....
- Ja, har kørt med de busser som har erstattet toget.....
- Ja, har kørt oftere på cykel eller knallert.....
- Ved ikke.....

**11. Rejser du oftere med Svendborgbanen i januar, fordi det er gratis?**

- Nej, rejser som jeg plejer.....
- Ja, rejser oftere end jeg ellers ville.....
- Ved ikke.....

**12. Er du enig i følgende udsagn?**

<i>Markér for hvert udsagn</i>	Helt uenig	Uenig	Hverken/ eller	Enig	Helt enig	Ved ikke
Det er dyrt, at rejse med tog .....	<input type="checkbox"/>	<input type="checkbox"/>	<input type="checkbox"/>	<input type="checkbox"/>	<input type="checkbox"/>	<input type="checkbox"/>
Prisen har kun lille betydning for, om jeg rejser med tog.....	<input type="checkbox"/>	<input type="checkbox"/>	<input type="checkbox"/>	<input type="checkbox"/>	<input type="checkbox"/>	<input type="checkbox"/>
Hvis det altid var gratis, ville jeg rejse mere med tog.....	<input type="checkbox"/>	<input type="checkbox"/>	<input type="checkbox"/>	<input type="checkbox"/>	<input type="checkbox"/>	<input type="checkbox"/>
Hvis det kostede det halve, ville jeg rejse mere med tog.....	<input type="checkbox"/>	<input type="checkbox"/>	<input type="checkbox"/>	<input type="checkbox"/>	<input type="checkbox"/>	<input type="checkbox"/>
Hvis Svendborgbanen kører, som den skal, vil jeg bruge den mere fremover.....	<input type="checkbox"/>	<input type="checkbox"/>	<input type="checkbox"/>	<input type="checkbox"/>	<input type="checkbox"/>	<input type="checkbox"/>
Hvis jeg kan vælge, vil jeg hellere køre med bil end med tog.....	<input type="checkbox"/>	<input type="checkbox"/>	<input type="checkbox"/>	<input type="checkbox"/>	<input type="checkbox"/>	<input type="checkbox"/>

**13. Hvor tilfreds er du med følgende forhold på Svendborgbanen for tiden?**

	Meget utilfreds	Utilfreds	Hverken/ eller	Tilfreds	Meget tilfreds	Ved ikke
Rejsen alt i alt.....	<input type="checkbox"/>	<input type="checkbox"/>	<input type="checkbox"/>	<input type="checkbox"/>	<input type="checkbox"/>	<input type="checkbox"/>
Rejsetiden.....	<input type="checkbox"/>	<input type="checkbox"/>	<input type="checkbox"/>	<input type="checkbox"/>	<input type="checkbox"/>	<input type="checkbox"/>
Togenes standard .....	<input type="checkbox"/>	<input type="checkbox"/>	<input type="checkbox"/>	<input type="checkbox"/>	<input type="checkbox"/>	<input type="checkbox"/>
Hvor ofte togene går.....	<input type="checkbox"/>	<input type="checkbox"/>	<input type="checkbox"/>	<input type="checkbox"/>	<input type="checkbox"/>	<input type="checkbox"/>
Overholdelse af køreplanen.....	<input type="checkbox"/>	<input type="checkbox"/>	<input type="checkbox"/>	<input type="checkbox"/>	<input type="checkbox"/>	<input type="checkbox"/>

**14. Vælg de to forhold på Svendborgbanen, som er vigtigst for dig**

- At togene kører til tiden.....
- At det går hurtigt .....
- At togene har en høj standard .....
- At togene går ofte .....
- Ved ikke .....

**15. Hvor ofte forventer du at benytte Svendborgbanen efter 1. februar?**

- Aldrig.....
- Sjældnere end én gang om måneden.....
- En eller flere gange om måneden.....
- En eller flere gange ugentligt.....
- Dagligt eller næsten dagligt.....
- Ved ikke .....

---

*De sidste spørgsmål er om dig selv*

---

**16. Hvad er din beskæftigelse?**

- Faglært eller ufaglært arbejder...
- Funktionær.....
- Selvstændig .....
- Studerende/Elev/Lærling.....
- Ude af erhverv .....
- Værnepligtig.....
- Andet.....

**17. Alder?**

Antal år: \_\_\_\_\_

**18. Køn?**

- Mand .....
- Kvinde .....

**19. Hvor mange bor i din husstand, incl. dig selv?**

Voksne (over 18 år): \_\_\_\_\_

Børn/unge (under 18 år): \_\_\_\_\_

**20. Hvor ofte har du selv mulighed for at køre i bil (som fører)?**

- Aldrig.....
- Af og til.....
- Så ofte jeg ønsker.....
- Ved ikke.....

**21. Hvad var din personlige indkomst (brutto) i 2003?**

- Under 50.000 kr. ....
- 50.000-100.000 kr. ....
- 100.000-200.000 kr. ....
- 200.000-300.000 kr. ....
- 300.000-400.000 kr. ....
- Over 400.000 kr. ....
- Ønsker ikke at oplyse .....

**22. Hvor bor du?**

Postnummer: \_\_\_\_\_

---

**Til foråret gennemføres en ny undersøgelse om Svendborgbanen.  
Må vi eventuelt kontakte dig igen?**

Navn: \_\_\_\_\_

Adresse: \_\_\_\_\_

e-mail: \_\_\_\_\_

---

**Du er velkommen til at skrive evt. kommentarer:**

## **Bilag D:**

### **Døgnprofil – Vesttælling 2002**

Døgnprofil for rejsende mellem Odense og Svendborg. **Hverdag.**

Kilde: Vesttælling 2002

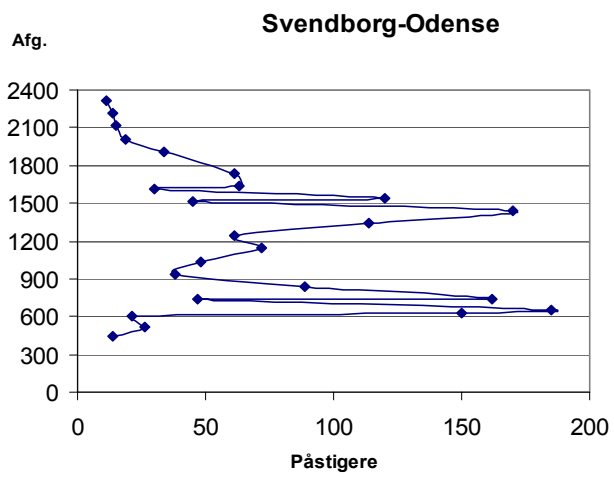
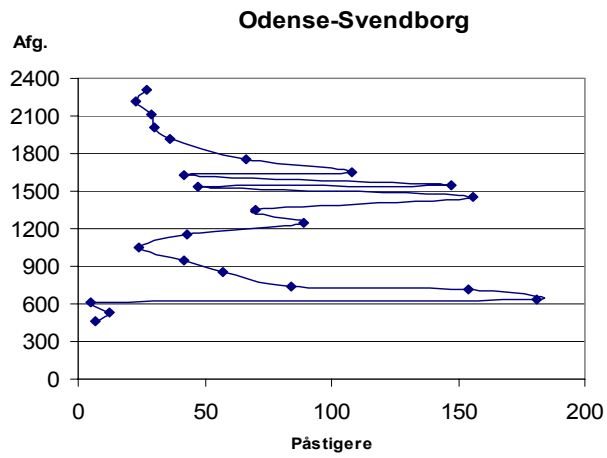

Døgnprofil for rejsende mellem Odense og Svendborg. **Hverdag.**  
Kilde: Vesttælling 2002

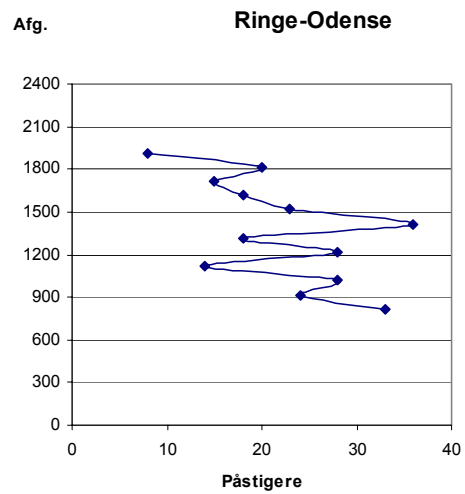
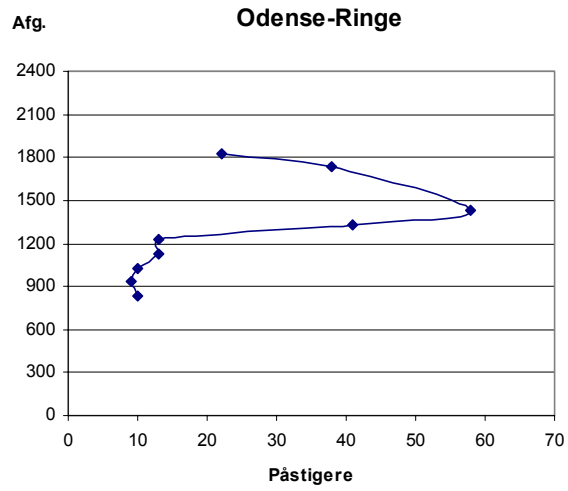



Døgnprofil for rejsende mellem Odense og Svendborg. **Søndag.**

Kilde: Vesttælling 2002

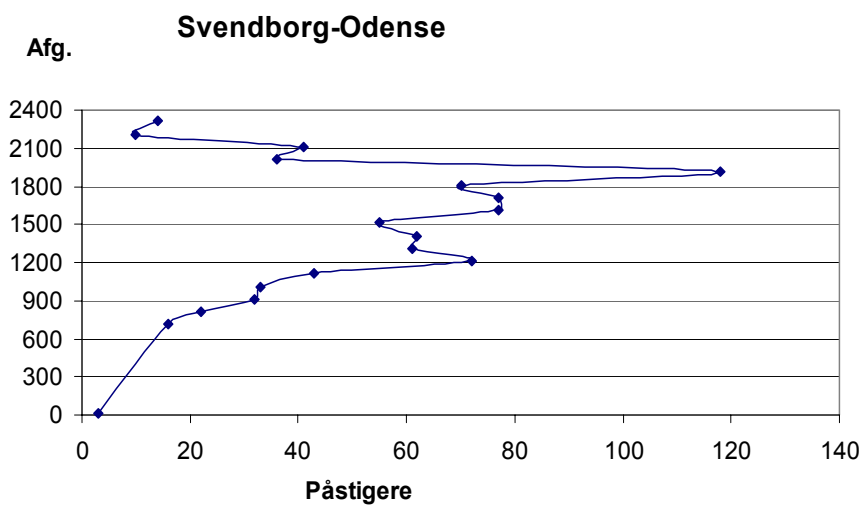
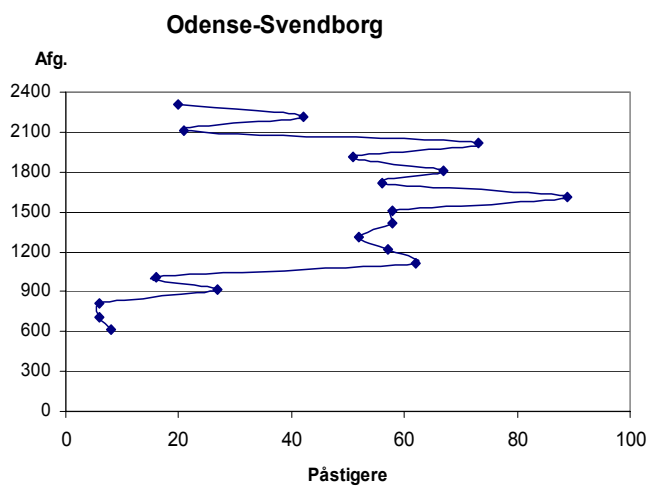

**Bilag E:**

**Interviewerinstruktion**

## **Instruktion til tællere**

### **Passagerundersøgelse på Svendborgbanen januar 2004**

#### ***Undersøgelsens formål***

I januar måned 2004 er det gratis at benytte togene mellem Odense og Svendborg. Trafikministeriet og DSB vil undersøge, hvor mange der benytter sig af muligheden, samt hvilke motiver de har for at gøre det. Derfor skal passagererne tælles. Der skal endvidere uddeles spørgeskemaer til en del af passagererne.

#### ***Vagter***

Undersøgelsen finder sted fra fredag d. 16. januar til og med søndag d. 25. januar. En stor del, men ikke alle, afgangsbemandes med én tæller. Det fremgår af din vagtplan, hvilke togture du skal dække. Af vagtplanen fremgår det, om du skal skifte i Ringe eller Svendborg, afgangstider, ankomsttider, tognummer og hvilken linievariant den enkelte togtur er (a, b eller c)

Personalet er informeret om, at der er tællere med togene. Du bør alligevel så vidt muligt kontakte togpersonalet, når stiger på toget. På nogle ture vil der udover lokofører også være en togfører (ham/hende der normalt tjekker billetter), men det er ikke altid tilfældet.

## **Tælling**

På hver station skal registreres, hvor mange passagerer der stiger på toget. Det sker ved at udfylde skemaet som er trykt på kuverterne. Øverst på skemaet noteres fra din vagtplan:

- Tælledag (dagtype og dato, dog behøves ikke måned og år)
- Planlagt afgangstidspunkt
- Retning (mod Svendborg, mod Odense eller mod Ringe)
- Tognummer

Derudover noteres øverst på skemaet:

- Det faktiske afgangstidspunkt
- Nummer på det første spørgeskema du har udleveret
- Nummer på det sidste spørgeskema du har udleveret
- Dine initialer (forbogstaver i fornavn og efternavn)

Antallet af påstigere noteres i den af de tre tabeller der passer til den aktuelle tur. Ved startstationen kan du vælge at tælle passagererne inde i toget umiddelbart efter start. På de øvrige stationer skal du foretage registreringen fra perronen, dvs. du skal ud af toget. Der kan være situationer, især i myldretiden, hvor det ikke lykkes dig at tælle præcist hvor mange der stiger på. Hvis det er tilfældet skal du foretage et skøn, og noterer på skemaet at der er tale om et skøn.

På endestationen, hvor der ikke er påstigere, sætter du et kryds. Nogle gange vil togene ikke standse ved alle stationer, hvis der ikke er passagerer. Så sætter du et kryds udfor stationen. Hvis toget standser, men der ikke er påstigere, så skriver du 0. Det kan også forekomme at toget standser ved en station, som ikke står i skemaet. Her tælles også påstigere her, og der skrives en bemærkning.

Hvis der har været større uregelmæssigheder, eller der er andre forhold knyttet til den enkelte tur, noterer du det under bemærkninger.

Hvis du på en forsinket tur f.eks. Odense-Svendborg kan se, at du får problemer med at nå skiftet i Svendborg inden du skal retur Svendborg-Odense, kan du evt. stå af stationen før (i dette tilfælde Svendborg Vest). Det er selvfølgelig nødvendigt, at du lige tjekker om det tog, du efterfølgende skal med, standser ved den pågældende station.

Hvis du støder ind i uregelmæssigheder, der er så store, at du helt mister et tog fra din vagt – eller hvis et af dine tog er aflyst, så bedes du forsætte frem og tilbage mellem Odense-Ringe/Svendborg i resten af din vagtperiode i et forløb, som du selv sammensætter, som det nu er muligt. Du skal bare undgå tog, hvor der i forvejen er en anden tæller. Hvis du er nødt til at afvige fra din oprindelige vagtplan, er det meget vigtigt, at du får noteret det rigtige planlagte afgangstidspunkt. Du kan evt. få DSB personale til at hjælpe dig med tognummeret.



## **Spørgeskemaer**

Der skal så vidt muligt uddeles 25 spørgeskemaer på hver tur. Skemaerne skal uddeles til et bredt udsnit af passagererne, dog ikke til børn (under 15 år, dvs. folkeskoleelever og mindre børn). Hvis der er passagerer der tidligere har udfyldt et skema skal de *ikke* gøre det igen.

De 25 spørgeskemaer skal uddeles forskellige steder på strækningen, således at også nye passagerer har en mulighed for at få ét. Du kan f.eks. vælge at uddele ca. 12 skemaer forholdsvis tidligt efter afgang fra endestationen. Resten uddeles til nye påstigere. Hvis toget kører hele vejen Odense-Svendborg (linievariant B og C), vil det være fornuftigt at uddele en større portion, ca. 6 skemaer) til påstigere i Ringe.

Du skal være behjælpelig med det praktiske f.eks. udlån af blyant og du skal indsamle skemaer. Der vil også være passagerer der stiller indholdsmæssige spørgsmål, så det vil være fornuftigt lige at læse skemaet igennem inden du starter første tur.

Spørgeskemaerne er nummererede. Du har fået en sammenhængende serie. *Det er vigtigt, at du uddeler skemaerne fortløbende.*

Skemaerne samles for hver tur i kuverterne med tælleskemaet. Husk at notere nummer på det sidste interviewskema, når en tur slutter.

Hvis du støder på problemer undervejs, som du ikke umiddelbart selv kan løse, så er du velkommen til at ringe til:

Janne Nielsen. Dagtimer, hverdag 3354 2449. Aften/weekend 2511 9634  
Jan Albrecht. Dagtimer, hverdag 3354 2436. Aften/weekend 2468 5436

**Bilag F:**

**Internetinterview – marts 2004**

## Efterundersøgelse – Svendborgbanen

### Intro:

I januar måned var det gratis at benytte Svendborgbanen. Du besvarede dengang et spørgeskema, som du fik udleveret i toget. Her oplyste du bl.a. din e-mailadresse. Vi er nu i gang med en opfølgende undersøgelse, og vil derfor bede dig om at besvare nogle spørgsmål. Vi er meget interesserede i din besvarelse, uanset om du har rejst meget med tog på Svendborgbanen i februar og marts eller om du ikke har rejst.

Skemaet tager kun et par minutter at udfylde.

### 1. Har du benyttet Svendborgbanen indenfor den seneste måned?

- A.  Ja
- B.  Nej → gå til sp. 6

### 2. Hvor ofte har du benyttet Svendborgbanen indenfor den sidste måned?

- Dagligt
- Flere gange om ugen
- En gang om ugen
- Mindre end en gang om ugen

### 3. Til hvilke formål benytter du Svendborgbanen?

(gerne flere svar)

- Til/fra arbejdsplads
- Til/fra uddannelsessted
- Forretnings- eller tjenesterejser
- Besøge familie eller venner
- Indkøb, bytur, sport, kultur
- Udflugt
- Andet noter: \_\_\_\_\_

### 4. Til hvilke formål benyttede du Svendborgbanen mest?

(kun ét svar)

- Til/fra arbejdsplads
- Til/fra uddannelsessted
- Forretnings- eller tjenesterejser
- Besøge familie eller venner
- Indkøb, bytur, sport, kultur
- Udflugt
- Andet



## 5. Hvor tilfreds er du med følgende forhold på Svendborgbanen?

Svaralternativer	1 = Meget utilfreds	2 = utilfreds	3 = hverken eller	4 = tilfreds	5 = meget tilfreds	Ved ikke
Rejsetiden						
Togenes standard						
Hvor ofte togene afgår						
Antallet af afgang i dagtimerne (6.00-18.00)						
Antallet af afgang i aftentimerne (18.00-24.00)						
Overholdelse af køreplanen						
Alt i alt vurdering af Svendborgbanen						

## 6. Ville du have benyttet Svendborgbanen i januar, hvis det ikke var gratis?

A [ ] Nej, jeg rejste kun fordi det var gratis

- Respondenter der har svaret 6A og som har svaret 'Nej' i sp. 1 gå til sp. 9
- Respondenter der har svaret 6A og som har svaret 'Ja' i sp. 1 gå til sp. 12

B [ ] Ja, jeg ville have benyttet Svendborgbanen, selvom det ikke var gratis?

- Respondenter der svarer 6B og som har svaret 'Ja' i sp. 1 gå til sp. 15
- Respondenter der svarer 6B og som har svaret 'Nej' i sp. 1 gå til sp. 7

**7. Hvad er årsagen til, at du ikke længere eller i mindre grad bruger Svendborgbanen i forhold til i januar måned??**

- At det ikke længere er gratis
- Har et ændret transportbehov
- Har flyttet bolig
- Nyt arbejde, nyt uddannelsessted
- Nemmer rådighed over bil nu
- Kan ikke stole på toget
- Besværligt at bruge tog
- Dyrt at bruge tog
- Orlov, udtræden af arbejdsmarkedet
- Andet, skriv venligst alt hvad der falder dig ind: \_\_\_\_\_

**8. Hvad er den vigtigste årsag til, at du ikke længere eller i mindre grad bruger Svendborgbanen i forhold til i januar måned?**

*(kun ét svar)*

- At det ikke længere er gratis
- Har et ændret transportbehov
- Har flyttet bolig
- Nyt arbejde, nyt uddannelsessted
- Nemmer rådighed over bil nu
- Kan ikke stole på toget
- Besværligt at bruge tog
- Dyrt at bruge tog
- Orlov, udtræden af arbejdsmarkedet
- Andet, skriv venligst alt hvad der falder dig ind: \_\_\_\_\_
- Ingen

**→Gå til sp. 15**

### 9.1 Hvor ofte rejser du melle de byer som Svendborgbanen betjener?

- Dagligt eller næsten dagligt behov
- Behov en eller flere gange ugentligt
- Behov en eller flere gange om måneden
- Sjældent
- Aldrig

### 9.2 Hvilke transportmidler benytter du til disse rejser?

- Tog
- Bus
- Bil
- Cykel
- Andet

### 10. Kan nogle af de følgende forhold få dig til at benytte Svendborgbanen?

*(gerne flere svar)*

- Hvis det altid var gratis
- Hvis det kostede det halve
- Hvis togene går til tiden oftere
- Hvis togene går hyppigere
- Hvis togene kører hurtigere
- Hvis der kommer mere trængsel på vejene
- Andet skriv venligst alt hvad der falder dig ind: \_\_\_\_\_
- Ingen → **gå til sp. 15**

### 11. Hvad er det vigtigste forhold, som kan få dig til at benytte Svendborgbanen?

*(kun ét svar)*

- Hvis det altid var gratis
  - Hvis det kostede det halve
  - Hvis togene går til tiden oftere
  - Hvis togene går hyppigere
  - Hvis togene kører hurtigere
  - Hvis der kommer mere trængsel på vejene
  - Andet skriv venligst alt hvad der falder dig ind: \_\_\_\_\_
- **gå til sp. 15**

**12. Hvad er årsagerne til at du har brugt Svendborgbanen indenfor den sidste måned, hvor du i januar kun benyttede den, fordi det var gratis?**

*(gerne flere svar)*

- Har et ændret transportbehov
- Har flyttet bolig
- Nyt arbejde, nyt uddannelsessted
- Ikke længere rådighed over bil
- Behageligt at benytte tog
- Billigere at benytte tog end bil
- Andet skriv venligst alt hvad der falder dig ind: \_\_\_\_\_
- Ingenting → **gå til sp. 14**

**13. Hvad er den vigtigste årsag til, at du har brugt Svendborgbanen indenfor den sidste måned?**

*(kun ét svar)*

- Har et ændret transportbehov
- Har flyttet bolig
- Nyt arbejde, nyt uddannelsessted
- Ikke længere rådighed over bil
- Behageligt at benytte tog
- Billigere at benytte tog end bil
- Andet skriv venligst alt hvad der falder dig ind: \_\_\_\_\_

**14. Har gratisperioden haft betydning for, at du nu benytter Svendborgbanen?**

- Nej, ville have benyttet under alle omstændigheder
- Ja, gratisperioden bidrog til at jeg er begyndt at bruge toget mere

**15. Hvis du har nogle kommentarer til denne undersøgelse eller til DSB / Svendborgbanen generelt er du meget velkommen til at skrive dem her:**

\_\_\_\_\_

**16. Hvad er din beskæftigelse?**

- Faglært eller ufaglært arbejder
- Funktionær
- Selvstændig
- Studerende/Elev/Lærling
- Ude af erhverv
- Værnepligtig
- Andet: \_\_\_\_\_

**17. Hvornår er du født?**

19\_\_

**18. Er du mand eller kvinde?**

- Mand
- Kvinde

## **Bilag G:**

### **Deskriptiv statistik - januarundersøgelse**

## Vægtet materiale - Opregnet til én uge

		Count	Col %
6. Ville du foretage denne rejse med Svendborgbanen, hvis det ikke var gratis?	Ja, jeg ville være rejst under alle omstændigheder	29707	49.4%
	Nej, jeg ville slet ikke have rejst	10233	17.0%
	Nej, jeg ville have kørt i bil i stedet	10769	17.9%
	Nej, jeg ville have kørt i bus i stedet	3302	5.5%
	Nej, jeg ville køre på cykel eller knallert i stedet	884	1.5%
	Nej, andet	1778	3.0%
	Ved ikke	3433	5.7%
Group Total		60108	100.0%

### 1. Hvor rejser du fra på din samlede togrejse? \* 6. Ville du foretage denne rejse med Svendborgbanen, hvis det ikke var gratis? Crosstabulation

		6. Ville du foretage denne rejse med Svendborgbanen, hvis det ikke var gratis?					
		Brugt tog	Ikke rejst	Brugt bil	Brugt bus, cykel eller knallert	Andet/ved ikke	Total
1. Hvor rejser du fra på din samlede togrejse?	Svendborg	7552 29.5%	2574 28.0%	3226 34.1%	944 25.8%	1229 26.6%	15525 29.6%
	Svendborg Vest	1092 4.3%	435 4.7%	541 5.7%	109 3.0%	225 4.9%	2402 4.6%
	Stenstrup Syd	276 1.1%	17 .2%	78 .8%	0 .0%	0 .0%	371 .7%
	Stenstrup	970 3.8%	154 1.7%	328 3.5%	17 .5%	188 4.1%	1657 3.2%

1. Hvor rejser du fra på din samlede togrejse? \* 6. Ville du foretage denne rejse med Svendborgbanen, hvis det ikke var gratis? Crosstabulation

		6. Ville du foretage denne rejse med Svendborgbanen, hvis det ikke var gratis?					
		Brugt tog	Ikke rejst	Brugt bil	Brugt bus, cykel eller knallert	Andet/ved ikke	Total
1. Hvor rejser du fra på din samlede togrejse?	Kværndrup	569 2.2%	10 .1%	125 1.3%	85 2.3%	128 2.8%	917 1.7%
	Rudme	134 .5%	0 .0%	0 .0%	54 1.5%	27 .6%	215 .4%
	Ringe	3103 12.1%	552 6.0%	830 8.8%	219 6.0%	592 12.8%	5296 10.1%
	Pederstrup	364 1.4%	0 .0%	169 1.8%	0 .0%	11 .2%	544 1.0%
	Årslev	1291 5.0%	55 .6%	237 2.5%	286 7.8%	10 .2%	1879 3.6%
	Højby	325 1.3%	188 2.0%	202 2.1%	212 5.8%	42 .9%	969 1.8%
	Hjallelse	353 1.4%	101 1.1%	238 2.5%	157 4.3%	21 .5%	870 1.7%
	Fruens Bøge	410 1.6%	485 5.3%	539 5.7%	36 1.0%	159 3.4%	1629 3.1%
	Odense Sygehus	464 1.8%	171 1.9%	214 2.3%	10 .3%	159 3.4%	1018 1.9%
	Odense Banegård	7494 29.3%	4371 47.5%	2624 27.7%	1409 38.5%	1762 38.1%	17660 33.6%
	Øvrige stationer, Fyn	118 .5%	66 .7%	17 .2%	0 .0%	54 1.2%	255 .5%
	Sjælland	355 1.4%	0 .0%	0 .0%	41 1.1%	11 .2%	407 .8%
	Jylland	658 2.6%	10 .1%	94 1.0%	82 2.2%	11 .2%	855 1.6%



1. Hvor rejser du fra på din samlede togrejse? \* 6. Ville du foretage denne rejse med Svendborgbanen, hvis det ikke var gratis? Crosstabulation

		6. Ville du foretage denne rejse med Svendborgbanen, hvis det ikke var gratis?					
		Brugt tog	Ikke rejst	Brugt bil	Brugt bus, cykel eller knallert	Andet/ved ikke	Total
1. Hvor rejser du fra på din samlede togrejse?	Anden station	38 .1%	11 .1%	0 .0%	0 .0%	0 .0%	49 .1%
Total		25566 100.0%	9200 100.0%	9462 100.0%	3661 100.0%	4629 100.0%	52518 100.0%

1. Hvor rejser du til på din samlede togrejse? \* 6. Ville du foretage denne rejse med Svendborgbanen, hvis det ikke var gratis? Crosstabulation

		6. Ville du foretage denne rejse med Svendborgbanen, hvis det ikke var gratis?					
		Brugt tog	Ikke rejst	Brugt bil	Brugt bus, cykel eller knallert	Andet/ved ikke	Total
1. Hvor rejser du til på din samlede togrejse?	Svendborg	6403 26.3%	4636 51.4%	3128 34.8%	929 25.2%	1699 37.9%	16795 33.2%
	Svendborg Vest	885 3.6%	64 .7%	211 2.3%	175 4.7%	48 1.1%	1383 2.7%
	Stenstrup Syd	65 .3%	0 .0%	9 .1%	63 1.7%	0 .0%	137 .3%
	Stenstrup	500 2.1%	0 .0%	11 .1%	83 2.2%	44 1.0%	638 1.3%
	Kværndrup	470 1.9%	0 .0%	131 1.5%	44 1.2%	37 .8%	682 1.3%
	Rudme	86 .4%	37 .4%	0 .0%	0 .0%	0 .0%	123 .2%
	Ringe	2823 11.6%	525 5.8%	436 4.8%	333 9.0%	428 9.6%	4545 9.0%

1. Hvor rejser du til på din samlede togrejse? \* 6. Ville du foretage denne rejse med Svendborgbanen, hvis det ikke var gratis? Crosstabulation

		6. Ville du foretage denne rejse med Svendborgbanen, hvis det ikke var gratis?					
		Brugt tog	Ikke rejst	Brugt bil	Brugt bus, cykel eller knallert	Andet/ved ikke	Total
1. Hvor rejser du til på din samlede togrejse?	Pederstrup	48	9	0	0	25	82
		.2%	.1%	.0%	.0%	.6%	.2%
	Årslev	1164	100	89	141	135	1629
		4.8%	1.1%	1.0%	3.8%	3.0%	3.2%
	Højby	426	89	108	222	141	986
		1.7%	1.0%	1.2%	6.0%	3.1%	2.0%
	Hjallelse	205	226	337	49	172	989
		.8%	2.5%	3.7%	1.3%	3.8%	2.0%
	Fruens Bøge	508	289	581	165	221	1764
		2.1%	3.2%	6.5%	4.5%	4.9%	3.5%
	Odense Sygehus	1220	98	426	137	64	1945
		5.0%	1.1%	4.7%	3.7%	1.4%	3.8%
	Odense Banegård	8316	2899	3403	1148	1428	17194
		34.1%	32.2%	37.8%	31.1%	31.9%	34.0%
Øvrige stationer, Fyn	217	18	10	0	18	263	
	.9%	.2%	.1%	.0%	.4%	.5%	
Sjælland	257	0	0	82	0	339	
	1.1%	.0%	.0%	2.2%	.0%	.7%	
Jylland	744	22	0	109	0	875	
	3.1%	.2%	.0%	3.0%	.0%	1.7%	
Anden station	40	0	117	9	20	186	
	.2%	.0%	1.3%	.2%	.4%	.4%	
Total	24377	9012	8997	3689	4480	50555	
	100.0%	100.0%	100.0%	100.0%	100.0%	100.0%	

2. Hvordan kommer du fra stationen? \* 6. Ville du foretage denne rejse med Svendborgbanen, hvis det ikke var gratis? Crosstabulation

		6. Ville du foretage denne rejse med Svendborgbanen, hvis det ikke var gratis?					
		Brugt tog	Ikke rejst	Brugt bil	Brugt bus, cykel eller knallert	Andet/ved ikke	Total
2. Hvordan kommer du fra stationen?	Cykel/knallert	4838	1622	1068	646	722	8896
		18.7%	17.5%	10.6%	17.3%	15.5%	16.6%
	Til fods	12525	3884	3896	1615	1798	23718
		48.5%	42.0%	38.7%	43.4%	38.7%	44.3%
	Bus	4699	1206	1443	653	910	8911
		18.2%	13.0%	14.3%	17.5%	19.6%	16.6%
	Taxi	244	71	113	66	17	511
		.9%	.8%	1.1%	1.8%	.4%	1.0%
	Bil, kører selv	1072	1957	2738	286	860	6913
		4.1%	21.1%	27.2%	7.7%	18.5%	12.9%
	Bil, bliver hentet/bragt	2226	486	796	458	238	4204
		8.6%	5.3%	7.9%	12.3%	5.1%	7.9%
	Andet	229	28	21	0	102	380
		.9%	.3%	.2%	.0%	2.2%	.7%
Total		25833	9254	10075	3724	4647	53533
		100.0%	100.0%	100.0%	100.0%	100.0%	100.0%

2. Hvordan kommer du til stationen? \* 6. Ville du foretage denne rejse med Svendborgbanen, hvis det ikke var gratis? Crosstabulation

		6. Ville du foretage denne rejse med Svendborgbanen, hvis det ikke var gratis?					
		Brugt tog	Ikke rejst	Brugt bil	Brugt bus, cykel eller knallert	Andet/ved ikke	Total
2. Hvordan kommer du til stationen?	Cykel/knallert	6403	1895	1061	811	870	11040
		27.0%	21.4%	11.8%	23.8%	20.7%	22.4%
	Til fods	9395	3304	3491	1240	1586	19016
		39.6%	37.4%	38.7%	36.4%	37.8%	38.6%
	Bus	3516	1205	1314	785	551	7371
		14.8%	13.6%	14.6%	23.0%	13.1%	15.0%
	Taxi	442	17	51	40	66	616
		1.9%	.2%	.6%	1.2%	1.6%	1.3%
	Bil, kører selv	1092	1931	2386	255	687	6351
		4.6%	21.8%	26.4%	7.5%	16.4%	12.9%
	Bil, bliver hentet/bragt	2329	494	722	268	287	4100
		9.8%	5.6%	8.0%	7.9%	6.8%	8.3%
	Andet	574	0	0	11	154	739
		2.4%	.0%	.0%	.3%	3.7%	1.5%
Total	23751	8846	9025	3410	4201	49233	
	100.0%	100.0%	100.0%	100.0%	100.0%	100.0%	

3. Hvad er formålet med din rejse? \* 6. Ville du foretage denne rejse med Svendborgbanen, hvis det ikke var gratis? Crosstabulation

		6. Ville du foretage denne rejse med Svendborgbanen, hvis det ikke var gratis?					
		Brugt tog	Ikke rejst	Brugt bil	Brugt bus, cykel eller knallert	Andet/ved ikke	Total
3. Hvad er formålet med din rejse?	Til/fra arbejdssted	7032 26.7%	86 1.0%	1278 13.0%	898 25.7%	639 14.7%	9933 18.9%
	Til/fra uddannelsessted	5355 20.3%	83 1.0%	839 8.5%	344 9.9%	270 6.2%	6891 13.1%
	Forretnings- eller tjenesterejse	406 1.5%	54 .6%	9 .1%	109 3.1%	10 .2%	588 1.1%
	Kursus i forbindelse med erhverv	769 2.9%	56 .7%	313 3.2%	26 .7%	98 2.2%	1262 2.4%
	Besøge familie eller venner	7249 27.5%	756 8.8%	1789 18.1%	940 26.9%	634 14.6%	11368 21.6%
	Indkøb, bytur, sport, kultur	2297 8.7%	2966 34.4%	2678 27.1%	633 18.1%	1084 24.9%	9658 18.3%
	Udflugt	1342 5.1%	4427 51.4%	2148 21.8%	341 9.8%	1432 32.9%	9690 18.4%
	Andet formål	1917 7.3%	185 2.1%	812 8.2%	200 5.7%	189 4.3%	3303 6.3%
	Total	26367 100.0%	8613 100.0%	9866 100.0%	3491 100.0%	4356 100.0%	52693 100.0%

**4. Hvad er dine alternativer til at benytte tog på denne rejse - f.eks.hvis driften var indstillet? \* 6. Ville du foretage denne rejse med Svendborgbanen, hvis det ikke var gratis? Crosstabulation**

		6. Ville du foretage denne rejse med Svendborgbanen, hvis det ikke var gratis?					
		Brugt tog	Ikke rejst	Brugt bil	Brugt bus, cykel eller knallert	Andet/ved ikke	Total
4. Hvad er dine alternativer til at benytte tog på denne rejse - f.eks. hvis driften var indstillet?	ville ikke foretage rejsen	2283	6165	937	205	1229	10819
		9.2%	65.5%	9.5%	6.0%	26.1%	20.7%
	Køre i bil	7731	1979	8584	520	1590	20404
		31.2%	21.0%	86.8%	15.3%	33.8%	39.1%
	Benytte bus	10574	787	200	2024	1018	14603
		42.7%	8.4%	2.0%	59.7%	21.7%	28.0%
	Køre på cykel eller knallert	685	173	21	269	101	1249
	2.8%	1.8%	.2%	7.9%	2.1%	2.4%	
Andet	1089	82	21	30	138	1360	
	4.4%	.9%	.2%	.9%	2.9%	2.6%	
ved ikke	2428	223	132	342	625	3750	
	9.8%	2.4%	1.3%	10.1%	13.3%	7.2%	
Total		24790	9409	9895	3390	4701	52185
		100.0%	100.0%	100.0%	100.0%	100.0%	100.0%

5. Hvilken billet ville du benytte på denne rejse, hvis det ikke var gratis? \* 6. Ville du foretage denne rejse med Svendborgbanen, hvis det ikke var gratis? Crosstabulation

		6. Ville du foretage denne rejse med Svendborgbanen, hvis det ikke var gratis?					
		Brugt tog	Ikke rejst	Brugt bil	Brugt bus, cykel eller knallert	Andet/ved ikke	Total
5. Hvilken billet ville du benytte på denne rejse, hvis det ikke var gratis?	Almindelig billet	7084	4315	5235	1023	1663	19320
		25.1%	43.7%	50.6%	25.5%	33.3%	33.6%
	65-billet	2562	934	1181	231	932	5840
		9.1%	9.5%	11.4%	5.8%	18.6%	10.2%
	Ungdomsbillet	5656	2609	934	728	743	10670
		20.0%	26.4%	9.0%	18.1%	14.9%	18.6%
	10 turs klippekort	2807	316	995	322	276	4716
		9.9%	3.2%	9.6%	8.0%	5.5%	8.2%
	FynBus - eller Pendlerkort	6643	10	657	935	390	8635
		23.5%	.1%	6.4%	23.3%	7.8%	15.0%
	SU-kort	1001	96	190	179	43	1509
	3.5%	1.0%	1.8%	4.5%	.9%	2.6%	
Skole/uddannelseskort	1034	43	9	74	153	1313	
	3.7%	.4%	.1%	1.8%	3.1%	2.3%	
Frikort	260	54	34	11	48	407	
	.9%	.5%	.3%	.3%	1.0%	.7%	
Andet	752	300	306	133	415	1906	
	2.7%	3.0%	3.0%	3.3%	8.3%	3.3%	
Ved ikke	437	1195	796	381	338	3147	
	1.5%	12.1%	7.7%	9.5%	6.8%	5.5%	
Total	28236	9872	10337	4017	5001	57463	
	100.0%	100.0%	100.0%	100.0%	100.0%	100.0%	

7. Tilfredshed med rejsen alt i alt, denne tur \* 6. Ville du foretage denne rejse med Svendborgbanen, hvis det ikke var gratis? Crosstabulation

		6. Ville du foretage denne rejse med Svendborgbanen, hvis det ikke var gratis?					
		Brugt tog	Ikke rejst	Brugt bil	Brugt bus, cykel eller knallert	Andet/ved ikke	Total
7. Tilfredshed med rejsen alt i alt, denne tur	meget utilfreds	1188 4.1%	429 4.4%	721 6.8%	508 12.9%	403 8.1%	3249 5.6%
	utilfreds	1319 4.6%	213 2.2%	206 2.0%	236 6.0%	146 2.9%	2120 3.7%
	hverken/eller	2272 7.9%	563 5.7%	473 4.5%	351 8.9%	366 7.4%	4025 6.9%
	tilfreds	15862 55.0%	3791 38.7%	3997 37.9%	1663 42.2%	2031 41.0%	27344 47.1%
	meget tilfreds	8004 27.7%	4717 48.1%	5003 47.5%	1157 29.4%	1787 36.1%	20668 35.6%
	ved ikke	205 .7%	89 .9%	133 1.3%	22 .6%	218 4.4%	667 1.1%
	Total	28850 100.0%	9802 100.0%	10533 100.0%	3937 100.0%	4951 100.0%	58073 100.0%



7. Tilfredshed med rettidighed, denne tur \* 6. Ville du foretage denne rejse med Svendborgbanen, hvis det ikke var gratis? Crosstabulation

		6. Ville du foretage denne rejse med Svendborgbanen, hvis det ikke var gratis?					
		Brugt tog	Ikke rejst	Brugt bil	Brugt bus, cykel eller knallert	Andet/ved ikke	Total
7. Tilfredshed med rettidighed, denne tur	meget utilfreds	1232 4.9%	560 6.2%	720 8.0%	465 12.8%	370 8.8%	3347 6.6%
	utilfreds	2101 8.4%	300 3.3%	638 7.1%	290 8.0%	226 5.4%	3555 7.0%
	hverken/eller	2705 10.8%	637 7.1%	536 6.0%	502 13.8%	443 10.5%	4823 9.5%
	tilfreds	11972 47.7%	2629 29.1%	3027 33.8%	1351 37.1%	1519 36.0%	20498 40.2%
	meget tilfreds	5551 22.1%	4624 51.2%	3882 43.3%	866 23.8%	1209 28.6%	16132 31.7%
	ved ikke	1529 6.1%	276 3.1%	153 1.7%	164 4.5%	453 10.7%	2575 5.1%
	Total	25090 100.0%	9026 100.0%	8956 100.0%	3638 100.0%	4220 100.0%	50930 100.0%

7. Tilfredshed med rejsetid, denne tur \* 6. Ville du foretage denne rejse med Svendborgbanen, hvis det ikke var gratis? Crosstabulation

		6. Ville du foretage denne rejse med Svendborgbanen, hvis det ikke var gratis?					
		Brugt tog	Ikke rejst	Brugt bil	Brugt bus, cykel eller knallert	Andet/ved ikke	Total
7. Tilfredshed med rejsetid, denne tur	meget utilfreds	913	532	561	276	347	2629
		3.5%	5.9%	6.2%	8.0%	7.8%	5.0%
	utilfreds	1605	410	407	130	198	2750
		6.2%	4.5%	4.5%	3.8%	4.5%	5.3%
	hverken/eller	2310	686	504	380	351	4231
		8.9%	7.6%	5.5%	11.0%	7.9%	8.1%
	tilfreds	13324	3327	3544	1613	1843	23651
	51.1%	36.6%	38.9%	46.8%	41.4%	45.3%	
meget tilfreds	7664	4040	4037	1023	1516	18280	
	29.4%	44.5%	44.3%	29.7%	34.1%	35.0%	
ved ikke	267	86	59	26	192	630	
	1.0%	.9%	.6%	.8%	4.3%	1.2%	
Total		26083	9081	9112	3448	4447	52171
		100.0%	100.0%	100.0%	100.0%	100.0%	100.0%

7. Tilfredshed med togets generelle standard, denne tur \* 6. Ville du foretage denne rejse med Svendborgbanen, hvis det ikke var gratis? Crosstabulation

		6. Ville du foretage denne rejse med Svendborgbanen, hvis det ikke var gratis?					
		Brugt tog	Ikke rejst	Brugt bil	Brugt bus, cykel eller knallert	Andet/ved ikke	Total
7. Tilfredshed med togets generelle standard, denne tur	meget utilfreds	866	392	523	210	230	2221
		3.3%	4.3%	5.6%	5.7%	5.2%	4.2%
	utilfreds	1911	508	189	221	298	3127
		7.3%	5.6%	2.0%	6.0%	6.7%	5.9%
	hverken/eller	3088	419	499	323	369	4698
		11.8%	4.6%	5.4%	8.8%	8.3%	8.9%
	tilfreds	12442	3635	4192	1778	1856	23903
	47.6%	40.1%	45.0%	48.4%	41.8%	45.4%	
meget tilfreds	7384	4032	3788	1091	1476	17771	
	28.3%	44.5%	40.7%	29.7%	33.3%	33.8%	
ved ikke	446	80	115	49	209	899	
	1.7%	.9%	1.2%	1.3%	4.7%	1.7%	
Total		26137	9066	9306	3672	4438	52619
		100.0%	100.0%	100.0%	100.0%	100.0%	100.0%

7. Tilfredshed med forhold på afrejsestationen, denne tur \* 6. Ville du foretage denne rejse med Svendborgbanen, hvis det ikke var gratis? Crosstabulation

		6. Ville du foretage denne rejse med Svendborgbanen, hvis det ikke var gratis?					
		Brugt tog	Ikke rejst	Brugt bil	Brugt bus, cykel eller knallert	Andet/ved ikke	Total
7. Tilfredshed med forhold på afrejsestationen, denne tur	meget utilfreds	1181 4.5%	358 4.0%	442 4.8%	343 9.3%	259 5.8%	2583 4.9%
	utilfreds	1585 6.1%	561 6.2%	484 5.2%	312 8.5%	279 6.3%	3221 6.1%
	hverken/eller	3855 14.8%	1209 13.4%	975 10.6%	638 17.3%	718 16.1%	7395 14.1%
	tilfreds	14438 55.5%	3993 44.1%	4652 50.4%	1568 42.5%	1872 42.1%	26523 50.6%
	meget tilfreds	4431 17.0%	2730 30.2%	2467 26.8%	784 21.3%	963 21.6%	11375 21.7%
	ved ikke	533 2.0%	195 2.2%	202 2.2%	41 1.1%	360 8.1%	1331 2.5%
	Total	26023 100.0%	9046 100.0%	9222 100.0%	3686 100.0%	4451 100.0%	52428 100.0%

8. Hvor ofte bruger du tog i forbindelse med arbejde eller uddannelse? \* 6. Ville du foretage denne rejse med Svendborgbanen, hvis det ikke var gratis? Crosstabulation

		6. Ville du foretage denne rejse med Svendborgbanen, hvis det ikke var gratis?					Total
		Brugt tog	Ikke rejst	Brugt bil	Brugt bus, cykel eller knallert	Andet/ved ikke	Total
8. Hvor ofte bruger du tog i forbindelse med arbejde eller uddannelse?	aldrig	4140 15.5%	4633 53.7%	3530 39.5%	1126 30.5%	1256 28.6%	14685 28.0%
	Sjældnere end én gang om måneden	3890 14.6%	2239 25.9%	3227 36.1%	618 16.8%	1548 35.3%	11522 22.0%
	En eller flere gange om måneden	4564 17.1%	991 11.5%	1223 13.7%	838 22.7%	541 12.3%	8157 15.6%
	En eller flere gange ugentligt	3779 14.1%	372 4.3%	466 5.2%	592 16.1%	504 11.5%	5713 10.9%
	Dagligt eller næsten dagligt	10355 38.7%	396 4.6%	499 5.6%	512 13.9%	535 12.2%	12297 23.5%
Total	26728 100.0%	8631 100.0%	8945 100.0%	3686 100.0%	4384 100.0%	52374 100.0%	

8. Hvor ofte bruger du bus i forbindelse med arbejde eller uddannelse? \* 6. Ville du foretage denne rejse med Svendborgbanen, hvis det ikke var gratis? Crosstabulation

		6. Ville du foretage denne rejse med Svendborgbanen, hvis det ikke var gratis?					
		Brugt tog	Ikke rejst	Brugt bil	Brugt bus, cykel eller knallert	Andet/ved ikke	Total
8. Hvor ofte bruger du bus i forbindelse med arbejde eller uddannelse?	aldrig	5414 24.4%	3155 38.6%	3675 47.7%	792 21.9%	1053 29.1%	14089 31.1%
	Sjældnere end én gang om måneden	5373 24.2%	2244 27.5%	1946 25.3%	368 10.2%	764 21.1%	10695 23.6%
	En eller flere gange om måneden	4286 19.3%	1036 12.7%	1179 15.3%	517 14.3%	700 19.3%	7718 17.0%
	En eller flere gange ugentligt	2744 12.3%	938 11.5%	546 7.1%	659 18.2%	433 12.0%	5320 11.7%
	Dagligt eller næsten dagligt	4410 19.8%	800 9.8%	360 4.7%	1284 35.5%	669 18.5%	7523 16.6%
Total	22227 100.0%	8173 100.0%	7706 100.0%	3620 100.0%	3619 100.0%	45345 100.0%	

8. Hvor ofte bruger du bil i forbindelse med arbejde eller uddannelse? \* 6. Ville du foretage denne rejse med Svendborgbanen, hvis det ikke var gratis? Crosstabulation

		6. Ville du foretage denne rejse med Svendborgbanen, hvis det ikke var gratis?					
		Brugt tog	Ikke rejst	Brugt bil	Brugt bus, cykel eller knallert	Andet/ved ikke	Total
8. Hvor ofte bruger du bil i forbindelse med arbejde eller uddannelse?	aldrig	6991	3095	979	1307	969	13341
		34.1%	38.1%	11.1%	39.5%	25.6%	30.0%
	Sjældnere end én gang om måneden	4170	1215	670	454	639	7148
		20.4%	14.9%	7.6%	13.7%	16.9%	16.1%
	En eller flere gange om måneden	3448	882	1149	519	238	6236
	16.8%	10.9%	13.0%	15.7%	6.3%	14.0%	
	En eller flere gange ugentligt	3151	1228	1589	429	995	7392
		15.4%	15.1%	18.0%	13.0%	26.2%	16.6%
	Dagligt eller næsten dagligt	2716	1709	4437	599	950	10411
		13.3%	21.0%	50.3%	18.1%	25.1%	23.4%
Total		20476	8129	8824	3308	3791	44528
		100.0%	100.0%	100.0%	100.0%	100.0%	100.0%

**8. Hvor ofte bruger du cykel eller knallert i forbindelse med arbejde eller uddannelse? \* 6. Ville du foretage denne rejse med Svendborgbanen, hvis det ikke var gratis? Crosstabulation**

		6. Ville du foretage denne rejse med Svendborgbanen, hvis det ikke var gratis?					
		Brugt tog	Ikke rejst	Brugt bil	Brugt bus, cykel eller knallert	Andet/ved ikke	Total
8. Hvor ofte bruger du cykel eller knallert i forbindelse med arbejde eller uddannelse?	aldrig	6898	1667	2901	832	857	13155
		31.6%	20.0%	37.7%	25.8%	23.7%	29.4%
	Sjældnere end én gang om måneden	1849	779	947	164	344	4083
		8.5%	9.3%	12.3%	5.1%	9.5%	9.1%
	En eller flere gange om måneden	1213	393	450	490	535	3081
	5.6%	4.7%	5.9%	15.2%	14.8%	6.9%	
	En eller flere gange ugentligt	2458	993	876	475	523	5325
		11.3%	11.9%	11.4%	14.7%	14.5%	11.9%
	Dagligt eller næsten dagligt	9387	4514	2513	1270	1359	19043
		43.0%	54.1%	32.7%	39.3%	37.6%	42.6%
Total		21805	8346	7687	3231	3618	44687
		100.0%	100.0%	100.0%	100.0%	100.0%	100.0%



9. Hvor ofte bruger du tog i forbindelse med fritidsture? \* 6. Ville du foretage denne rejse med Svendborgbanen, hvis det ikke var gratis? Crosstabulation

		6. Ville du foretage denne rejse med Svendborgbanen, hvis det ikke var gratis?					
		Brugt tog	Ikke rejst	Brugt bil	Brugt bus, cykel eller knallert	Andet/ved ikke	Total
9. Hvor ofte bruger du tog i forbindelse med fritidsture?	aldrig	2762	1687	2692	582	911	8634
		10.2%	18.8%	29.6%	15.9%	19.8%	16.1%
	Sjældnere end én gang om måneden	9279	4279	5271	1542	2276	22647
		34.1%	47.6%	58.0%	42.1%	49.4%	42.3%
	En eller flere gange om måneden	10697	2660	820	1224	988	16389
	39.4%	29.6%	9.0%	33.4%	21.5%	30.6%	
	En eller flere gange ugentligt	3689	366	200	236	245	4736
		13.6%	4.1%	2.2%	6.4%	5.3%	8.8%
	Dagligt eller næsten dagligt	749	0	107	82	184	1122
		2.8%	.0%	1.2%	2.2%	4.0%	2.1%
Total		27176	8992	9090	3666	4604	53528
		100.0%	100.0%	100.0%	100.0%	100.0%	100.0%

9. Hvor ofte bruger du bus i forbindelse med fritidsture? \* 6. Ville du foretage denne rejse med Svendborgbanen, hvis det ikke var gratis? Crosstabulation

		6. Ville du foretage denne rejse med Svendborgbanen, hvis det ikke var gratis?					
		Brugt tog	Ikke rejst	Brugt bil	Brugt bus, cykel eller knallert	Andet/ved ikke	Total
9. Hvor ofte bruger du bus i forbindelse med fritidsture?	aldrig	4913	2303	3540	343	904	12003
		21.5%	28.4%	42.8%	9.8%	24.0%	25.8%
	Sjældnere end én gang om måneden	7558	2731	3147	932	1182	15550
		33.1%	33.6%	38.1%	26.5%	31.3%	33.4%
	En eller flere gange om måneden	6545	1847	986	1013	943	11334
	28.6%	22.7%	11.9%	28.8%	25.0%	24.4%	
	En eller flere gange ugentligt	3028	703	423	886	472	5512
		13.2%	8.7%	5.1%	25.2%	12.5%	11.8%
	Dagligt eller næsten dagligt	823	537	167	343	270	2140
		3.6%	6.6%	2.0%	9.8%	7.2%	4.6%
Total		22867	8121	8263	3517	3771	46539
		100.0%	100.0%	100.0%	100.0%	100.0%	100.0%

9. Hvor ofte bruger du bil i forbindelse med fritidsture? \* 6. Ville du foretage denne rejse med Svendborgbanen, hvis det ikke var gratis? Crosstabulation

		6. Ville du foretage denne rejse med Svendborgbanen, hvis det ikke var gratis?					
		Brugt tog	Ikke rejst	Brugt bil	Brugt bus, cykel eller knallert	Andet/ved ikke	Total
9. Hvor ofte bruger du bil i forbindelse med fritidsture?	aldrig	4666 21.0%	1487 17.3%	373 3.8%	755 23.5%	843 21.2%	8124 17.0%
	Sjældnere end én gang om måneden	3802 17.1%	1315 15.3%	436 4.5%	505 15.7%	500 12.6%	6558 13.7%
	En eller flere gange om måneden	5458 24.5%	2116 24.6%	2106 21.5%	708 22.1%	595 15.0%	10983 23.0%
	En eller flere gange ugentligt	5630 25.3%	2226 25.9%	3209 32.8%	865 27.0%	1010 25.4%	12940 27.1%
	Dagligt eller næsten dagligt	2710 12.2%	1461 17.0%	3658 37.4%	375 11.7%	1027 25.8%	9231 19.3%
Total	22266 100.0%	8605 100.0%	9782 100.0%	3208 100.0%	3975 100.0%	47836 100.0%	

9. Hvor ofte bruger du cykel eller knallert i forbindelse med fritidsture? \* 6. Ville du foretage denne rejse med Svendborgbanen, hvis det ikke var gratis? Crosstabulation

		6. Ville du foretage denne rejse med Svendborgbanen, hvis det ikke var gratis?					
		Brugt tog	Ikke rejst	Brugt bil	Brugt bus, cykel eller knallert	Andet/ved ikke	Total
9. Hvor ofte bruger du cykel eller knallert i forbindelse med fritidsture?	aldrig	5610 25.1%	1456 17.3%	2378 29.4%	604 19.9%	1043 27.6%	11091 24.3%
	Sjældnere end én gang om måneden	2066 9.3%	667 7.9%	1215 15.0%	344 11.3%	332 8.8%	4624 10.1%
	En eller flere gange om måneden	3603 16.1%	1106 13.1%	1319 16.3%	428 14.1%	384 10.1%	6840 15.0%
	En eller flere gange ugentligt	5516 24.7%	2356 28.0%	1778 22.0%	887 29.2%	760 20.1%	11297 24.8%
	Dagligt eller næsten dagligt	5523 24.7%	2834 33.7%	1390 17.2%	771 25.4%	1265 33.4%	11783 25.8%
Total		22318 100.0%	8419 100.0%	8080 100.0%	3034 100.0%	3784 100.0%	45635 100.0%

**10. Bemærk følgende spørgsmål er med multipel svarmulighed.  
Celler viser antal svar, summer viser antal respondenter.**

			6. Ville du foretage denne rejse med Svendborgbanen, hvis det ikke var gratis?						
			Brugt tog	Ikke rejst	Brugt bil	Brugt bus, cykel eller knallert	Andet/ved ikke	Total	
Påvirket at uregelmæssigheder på Svendborgbanen?	Nej	Count	10728	4781	4455	1177	1645	22787	
		Column %	37.4	52.2	45.7	31.3	33.8	40.5	
	Ja, kørt oftere i bil	Count	6723	954	2770	343	939	11730	
		Column %	23.4	10.4	28.4	9.1	19.3	20.9	
	Ja, har kørt oftere med Fynbus	Count	6742	746	396	1294	893	10071	
		Column %	23.5	8.1	4.1	34.5	18.3	17.9	
	Ja, har kørt med de busser som har erstattet toget	Count	6698	542	532	453	330	8555	
		Column %	23.3	5.9	5.5	12.1	6.8	15.2	
	Ja, har kørt oftere på cykel eller knallert	Count	1387	199	182	294	343	2405	
		Column %	4.8	2.2	1.9	7.8	7.0	4.3	
	Ved ikke	Count	2571	2682	2158	570	1331	9312	
		Column %	9.0	29.3	22.1	15.2	27.3	16.6	
	Total	Count		28691	9161	9747	3756	4871	56226
		Column %		100.0	100.0	100.0	100.0	100.0	100.0

11. Rejser du oftere med Svendborgbanen i januar, fordi det er gratis? \* 6. Ville du foretage denne rejse med Svendborgbanen, hvis det ikke var gratis? Crosstabulation

		6. Ville du foretage denne rejse med Svendborgbanen, hvis det ikke var gratis?					
		Brugt tog	Ikke rejst	Brugt bil	Brugt bus, cykel eller knallert	Andet/ved ikke	Total
11. Rejser du oftere med Svendborgbanen i januar, fordi det er gratis?	Nej, jeg rejser som jeg plejer	19591 67.7%	973 10.0%	1612 15.4%	718 18.2%	950 18.8%	23844 41.0%
	Ja, rejser oftere end jeg ellers ville	7904 27.3%	8156 83.7%	8135 77.8%	2952 74.8%	3676 72.6%	30823 53.0%
	Ved ikke	1432 5.0%	611 6.3%	707 6.8%	275 7.0%	436 8.6%	3461 6.0%
Total		28927 100.0%	9740 100.0%	10454 100.0%	3945 100.0%	5062 100.0%	58128 100.0%

12. Det er dyrt, at rejse med tog \* 6. Ville du foretage denne rejse med Svendborgbanen, hvis det ikke var gratis? Crosstabulation

		6. Ville du foretage denne rejse med Svendborgbanen, hvis det ikke var gratis?					
		Brugt tog	Ikke rejst	Brugt bil	Brugt bus, cykel eller knallert	Andet/ved ikke	Total
12. Det er dyrt, at rejse med tog	helt uenig	886	241	252	109	120	1608
		3.1%	2.5%	2.4%	2.9%	2.5%	2.8%
	uenig	2024	256	218	141	80	2719
		7.2%	2.7%	2.1%	3.8%	1.7%	4.8%
	hverken/eller	5532	1138	1151	435	734	8990
		19.6%	11.9%	11.1%	11.7%	15.4%	15.9%
	enig	9145	3127	3540	901	1552	18265
		32.3%	32.8%	34.2%	24.2%	32.6%	32.3%
	helt enig	9913	4548	4681	1888	1842	22872
		35.0%	47.8%	45.3%	50.8%	38.7%	40.4%
	ved ikke	786	214	499	244	432	2175
		2.8%	2.2%	4.8%	6.6%	9.1%	3.8%
Total		28286	9524	10341	3718	4760	56629
		100.0%	100.0%	100.0%	100.0%	100.0%	100.0%

12. Prisen har kun en lille betydning for, om jeg rejser med tog \* 6. Ville du foretage denne rejse med Svendborgbanen, hvis det ikke var gratis? Crosstabulation

		6. Ville du foretage denne rejse med Svendborgbanen, hvis det ikke var gratis?					
		Brugt tog	Ikke rejst	Brugt bil	Brugt bus, cykel eller knallert	Andet/ved ikke	Total
12. Prisen har kun en lille betydning for, om jeg rejser med tog	helt uenig	2957 10.9%	1957 21.5%	1812 18.4%	989 26.4%	963 21.5%	8678 16.0%
	uenig	7571 28.0%	3525 38.8%	3884 39.4%	997 26.6%	1502 33.5%	17479 32.2%
	hverken/eller	5740 21.2%	843 9.3%	1144 11.6%	671 17.9%	670 15.0%	9068 16.7%
	enig	7406 27.4%	1730 19.0%	1482 15.0%	513 13.7%	792 17.7%	11923 22.0%
	helt enig	2260 8.4%	698 7.7%	839 8.5%	306 8.2%	232 5.2%	4335 8.0%
	ved ikke	1125 4.2%	332 3.7%	697 7.1%	272 7.3%	319 7.1%	2745 5.1%
	Total	27059 100.0%	9085 100.0%	9858 100.0%	3748 100.0%	4478 100.0%	54228 100.0%



12. Hvis det altid var gratis, ville jeg rejse mere med tog \* 6. Ville du foretage denne rejse med Svendborgbanen, hvis det ikke var gratis? Crosstabulation

		6. Ville du foretage denne rejse med Svendborgbanen, hvis det ikke var gratis?					
		Brugt tog	Ikke rejst	Brugt bil	Brugt bus, cykel eller knallert	Andet/ved ikke	Total
12. Hvis det altid var gratis, ville jeg rejse mere med tog	helt uenig	1656 6.0%	282 2.9%	432 4.2%	284 7.4%	207 4.3%	2861 5.1%
	uenig	2565 9.3%	268 2.7%	168 1.6%	82 2.1%	141 2.9%	3224 5.7%
	hverken/eller	2434 8.8%	216 2.2%	224 2.2%	9 .2%	158 3.3%	3041 5.4%
	enig	4918 17.8%	1627 16.7%	1839 17.8%	817 21.4%	883 18.5%	10084 17.9%
	helt enig	14843 53.7%	7258 74.3%	7479 72.3%	2542 66.5%	3030 63.3%	35152 62.4%
	ved ikke	1221 4.4%	120 1.2%	209 2.0%	91 2.4%	366 7.6%	2007 3.6%
	Total	27637 100.0%	9771 100.0%	10351 100.0%	3825 100.0%	4785 100.0%	56369 100.0%

12. Hvis det kostede det halve, ville jeg rejse mere med tog \* 6. Ville du foretage denne rejse med Svendborgbanen, hvis det ikke var gratis? Crosstabulation

		6. Ville du foretage denne rejse med Svendborgbanen, hvis det ikke var gratis?					
		Brugt tog	Ikke rejst	Brugt bil	Brugt bus, cykel eller knallert	Andet/ved ikke	Total
12. Hvis det kostede det halve, ville jeg rejse mere med tog	helt uenig	1228	191	271	232	172	2094
		4.5%	2.0%	2.6%	6.0%	3.7%	3.8%
	uenig	2231	306	445	52	75	3109
		8.1%	3.2%	4.3%	1.4%	1.6%	5.6%
	hverken/eller	3428	831	541	281	452	5533
		12.5%	8.8%	5.3%	7.3%	9.6%	9.9%
	enig	7265	2877	3481	1164	1128	15915
		26.5%	30.4%	33.8%	30.3%	24.0%	28.6%
	helt enig	12245	4970	4962	1792	2542	26511
		44.7%	52.4%	48.2%	46.7%	54.2%	47.6%
	ved ikke	996	304	601	319	322	2542
		3.6%	3.2%	5.8%	8.3%	6.9%	4.6%
Total		27393	9479	10301	3840	4691	55704
		100.0%	100.0%	100.0%	100.0%	100.0%	100.0%

**12. Hvis Svendborgbanen kører, som den skal, vil jeg bruge den mere fremover \* 6. Ville du foretage denne rejse med Svendborgbanen, hvis det ikke var gratis? Crosstabulation**

		6. Ville du foretage denne rejse med Svendborgbanen, hvis det ikke var gratis?					
		Brugt tog	Ikke rejst	Brugt bil	Brugt bus, cykel eller knallert	Andet/ved ikke	Total
12. Hvis Svendborgbanen kører, som den skal, vil jeg bruge den mere fremover	helt uenig	1133	550	404	147	230	2464
		4.1%	6.0%	4.0%	3.9%	5.1%	4.5%
	uenig	1147	816	916	172	411	3462
		4.2%	8.9%	9.1%	4.6%	9.1%	6.3%
	hverken/eller	6929	3396	2729	1040	1252	15346
		25.3%	36.9%	27.1%	27.8%	27.7%	28.0%
	enig	8227	1395	2440	1106	699	13867
	30.1%	15.2%	24.3%	29.6%	15.4%	25.3%	
	helt enig	6887	858	1107	696	859	10407
		25.2%	9.3%	11.0%	18.6%	19.0%	19.0%
	ved ikke	3027	2186	2462	578	1074	9327
		11.1%	23.8%	24.5%	15.5%	23.7%	17.0%
Total		27350	9201	10058	3739	4525	54873
		100.0%	100.0%	100.0%	100.0%	100.0%	100.0%

12. Hvis jeg kan vælge, vil jeg hellere køre med bil end med tog \* 6. Ville du foretage denne rejse med Svendborgbanen, hvis det ikke var gratis? Crosstabulation

		6. Ville du foretage denne rejse med Svendborgbanen, hvis det ikke var gratis?					
		Brugt tog	Ikke rejst	Brugt bil	Brugt bus, cykel eller knallert	Andet/ved ikke	Total
12. Hvis jeg kan vælge, vil jeg hellere køre med bil end med tog	helt uenig	4663 17.2%	1513 16.2%	678 6.7%	677 17.9%	535 11.8%	8066 14.7%
	uenig	6687 24.7%	1830 19.6%	1594 15.7%	852 22.5%	974 21.4%	11937 21.7%
	hverken/eller	5781 21.3%	2341 25.0%	2578 25.4%	805 21.3%	1094 24.1%	12599 22.9%
	enig	3607 13.3%	1460 15.6%	2106 20.8%	422 11.2%	422 9.3%	8017 14.6%
	helt enig	4201 15.5%	1683 18.0%	1832 18.1%	737 19.5%	950 20.9%	9403 17.1%
	ved ikke	2186 8.1%	532 5.7%	1342 13.2%	288 7.6%	572 12.6%	4920 9.0%
Total		27125 100.0%	9359 100.0%	10130 100.0%	3781 100.0%	4547 100.0%	54942 100.0%

13. Tilfredshed generelt, rejsen alt i alt \* 6. Ville du foretage denne rejse med Svendborgbanen, hvis det ikke var gratis? Crosstabulation

		6. Ville du foretage denne rejse med Svendborgbanen, hvis det ikke var gratis?					
		Brugt tog	Ikke rejst	Brugt bil	Brugt bus, cykel eller knallert	Andet/ved ikke	Total
13. Tilfredshed generelt, rejsen alt i alt	meget utilfreds	1068 3.8%	516 5.6%	386 3.7%	215 5.8%	420 8.9%	2605 4.7%
	utilfreds	1518 5.5%	231 2.5%	171 1.6%	312 8.4%	155 3.3%	2387 4.3%
	hverken/eller	3433 12.3%	854 9.3%	897 8.6%	342 9.3%	439 9.3%	5965 10.7%
	tilfreds	15844 57.0%	4407 48.1%	5009 48.3%	1703 46.1%	2056 43.5%	29019 52.0%
	meget tilfreds	4979 17.9%	2556 27.9%	3260 31.4%	955 25.8%	1189 25.1%	12939 23.2%
	ved ikke	958 3.4%	604 6.6%	651 6.3%	168 4.5%	469 9.9%	2850 5.1%
	Total	27800 100.0%	9168 100.0%	10374 100.0%	3695 100.0%	4728 100.0%	55765 100.0%

13. Tilfredshed generelt, rejsetiden \* 6. Ville du foretage denne rejse med Svendborgbanen, hvis det ikke var gratis? Crosstabulation

		6. Ville du foretage denne rejse med Svendborgbanen, hvis det ikke var gratis?					
		Brugt tog	Ikke rejst	Brugt bil	Brugt bus, cykel eller knallert	Andet/ved ikke	Total
13. Tilfredshed generelt, rejsetiden	meget utilfreds	769 2.8%	536 6.1%	416 4.2%	211 6.0%	387 8.8%	2319 4.3%
	utilfreds	2019 7.5%	418 4.7%	182 1.8%	343 9.7%	132 3.0%	3094 5.8%
	hverken/eller	2856 10.6%	1008 11.4%	949 9.5%	315 8.9%	533 12.1%	5661 10.5%
	tilfreds	14616 54.1%	4081 46.1%	4945 49.7%	1634 46.1%	1729 39.2%	27005 50.2%
	meget tilfreds	5930 22.0%	2197 24.8%	2924 29.4%	858 24.2%	1302 29.5%	13211 24.6%
	ved ikke	813 3.0%	612 6.9%	540 5.4%	185 5.2%	330 7.5%	2480 4.6%
	Total	27003 100.0%	8852 100.0%	9956 100.0%	3546 100.0%	4413 100.0%	53770 100.0%

13. Tilfredshed generelt, togenes standard \* 6. Ville du foretage denne rejse med Svendborgbanen, hvis det ikke var gratis? Crosstabulation

		6. Ville du foretage denne rejse med Svendborgbanen, hvis det ikke var gratis?					
		Brugt tog	Ikke rejst	Brugt bil	Brugt bus, cykel eller knallert	Andet/ved ikke	Total
13. Tilfredshed generelt, togenes standard	meget utilfreds	543	390	356	128	144	1561
		2.0%	4.4%	3.6%	3.5%	3.3%	2.9%
	utilfreds	2058	483	336	224	139	3240
		7.6%	5.5%	3.4%	6.2%	3.2%	6.0%
	hverken/eller	3659	1130	721	240	574	6324
		13.6%	12.8%	7.3%	6.6%	13.1%	11.8%
	tilfreds	14292	3587	4553	1906	1955	26293
	53.1%	40.7%	46.0%	52.7%	44.5%	49.0%	
	meget tilfreds	5470	2686	3424	930	1215	13725
		20.3%	30.5%	34.6%	25.7%	27.7%	25.6%
	ved ikke	888	535	514	187	365	2489
		3.3%	6.1%	5.2%	5.2%	8.3%	4.6%
Total		26910	8811	9904	3615	4392	53632
		100.0%	100.0%	100.0%	100.0%	100.0%	100.0%

13. Tilfredshed generelt, hvor ofte togene går \* 6. Ville du foretage denne rejse med Svendborgbanen, hvis det ikke var gratis? Crosstabulation

		6. Ville du foretage denne rejse med Svendborgbanen, hvis det ikke var gratis?					
		Brugt tog	Ikke rejst	Brugt bil	Brugt bus, cykel eller knallert	Andet/ved ikke	Total
13. Tilfredshed generelt, hvor ofte togene går	meget utilfreds	903	479	484	274	262	2402
		3.4%	5.5%	4.9%	7.8%	5.9%	4.5%
	utilfreds	2749	563	810	649	305	5076
		10.3%	6.4%	8.1%	18.4%	6.9%	9.5%
	hverken/eller	3185	1146	616	311	428	5686
		11.9%	13.1%	6.2%	8.8%	9.7%	10.6%
	tilfreds	13245	3525	4754	1514	2044	25082
		49.6%	40.2%	47.7%	42.9%	46.3%	47.0%
	meget tilfreds	5503	2276	2588	586	923	11876
		20.6%	26.0%	26.0%	16.6%	20.9%	22.2%
	ved ikke	1135	779	716	194	450	3274
		4.2%	8.9%	7.2%	5.5%	10.2%	6.1%
Total		26720	8768	9968	3528	4412	53396
		100.0%	100.0%	100.0%	100.0%	100.0%	100.0%



13. Tilfredshed generelt, overholdelse af køreplanen \* 6. Ville du foretage denne rejse med Svendborgbanen, hvis det ikke var gratis? Crosstabulation

		6. Ville du foretage denne rejse med Svendborgbanen, hvis det ikke var gratis?					
		Brugt tog	Ikke rejst	Brugt bil	Brugt bus, cykel eller knallert	Andet/ved ikke	Total
13. Tilfredshed generelt, overholdelse af køreplanen	meget utilfreds	2293	697	617	490	513	4610
		8.6%	7.8%	6.2%	13.9%	11.7%	8.6%
	utilfreds	4487	543	606	568	329	6533
		16.8%	6.1%	6.1%	16.1%	7.5%	12.2%
	hverken/eller	4506	1450	1464	444	674	8538
		16.9%	16.3%	14.6%	12.6%	15.4%	15.9%
	tilfreds	10932	3192	4080	1232	1432	20868
		40.9%	35.8%	40.8%	34.9%	32.7%	39.0%
	meget tilfreds	2660	1886	2002	431	902	7881
		10.0%	21.2%	20.0%	12.2%	20.6%	14.7%
	ved ikke	1852	1147	1228	361	528	5116
		6.9%	12.9%	12.3%	10.2%	12.1%	9.6%
Total		26730	8915	9997	3526	4378	53546
		100.0%	100.0%	100.0%	100.0%	100.0%	100.0%

**14. Bemærk følgende spørgsmål er med multipel svarmulighed.  
Celler viser antal svar, summer viser antal respondenter.**

			6. Ville du foretage denne rejse med Svendborgbanen, hvis det ikke var gratis?					
			Brugt tog	Ikke rejst	Brugt bil	Brugt bus, cykel eller knallert	Andet/ved ikke	Total
\$vigtigsteforhold	At togene går til tiden	Count	24273	6722	8040	2919	3556	45509
		Column %	84.2	69.6	76.5	74.7	70.8	78.6
	At det går hurtigt	Count	11566	3784	4379	1405	1932	23067
		Column %	40.1	39.2	41.7	36.0	38.5	39.8
	At togene har høj standard	Count	3510	1672	1645	396	919	8141
		Column %	12.2	17.3	15.6	10.1	18.3	14.1
	At togene går ofte	Count	16398	5759	5495	2458	2542	32652
		Column %	56.9	59.7	52.3	62.9	50.6	56.4
	Ved ikke	Count	651	838	640	240	409	2778
		Column %	2.3	8.7	6.1	6.1	8.1	4.8
Total		Count	28829	9651	10514	3905	5022	57921
		Column %	100.0	100.0	100.0	100.0	100.0	100.0

15. Hvor ofte forventer du at benytte Svendborgbanen efter 1. februar? \* 6. Ville du foretage denne rejse med Svendborgbanen, hvis det ikke var gratis? Crosstabulation

		6. Ville du foretage denne rejse med Svendborgbanen, hvis det ikke var gratis?					
		Brugt tog	Ikke rejst	Brugt bil	Brugt bus, cykel eller knallert	Andet/ved ikke	Total
15. Hvor ofte forventer du at benytte Svendborgbanen efter 1. februar?	Aldrig	699 2.4%	2223 23.2%	934 8.9%	359 9.6%	418 8.3%	4633 8.1%
	Sjældnere end én gang om måneden	6205 21.7%	4754 49.5%	6315 60.1%	1449 38.7%	2225 44.3%	20948 36.5%
	En eller flere gange om måneden	7473 26.2%	1363 14.2%	1417 13.5%	872 23.3%	922 18.3%	12047 21.0%
	En eller flere gange ugentligt	3330 11.7%	115 1.2%	378 3.6%	390 10.4%	247 4.9%	4460 7.8%
	Dagligt eller næsten dagligt	9303 32.6%	242 2.5%	241 2.3%	328 8.8%	380 7.6%	10494 18.3%
	Ved ikke	1530 5.4%	902 9.4%	1229 11.7%	343 9.2%	836 16.6%	4840 8.4%
Total		28540 100.0%	9599 100.0%	10514 100.0%	3741 100.0%	5028 100.0%	57422 100.0%

16. Hvad er din beskæftigelse? \* 6. Ville du foretage denne rejse med Svendborgbanen, hvis det ikke var gratis? Crosstabulation

		6. Ville du foretage denne rejse med Svendborgbanen, hvis det ikke var gratis?					
		Brugt tog	Ikke rejst	Brugt bil	Brugt bus, cykel eller knallert	Andet/ved ikke	Total
16. Hvad er din beskæftigelse?	Faglært eller ufaglært arbejder	5170 18.4%	1615 16.9%	1939 18.8%	477 12.7%	849 18.3%	10050 17.8%
	Funktionær	5559 19.8%	2119 22.2%	3238 31.4%	676 18.0%	908 19.5%	12500 22.2%
	Selvstændig	743 2.6%	299 3.1%	399 3.9%	158 4.2%	78 1.7%	1677 3.0%
	Studerende/Elev/lærling	11098 39.5%	3600 37.7%	2019 19.6%	1952 52.0%	1663 35.8%	20332 36.1%
	Ude af erhverv	2470 8.8%	1104 11.6%	1531 14.9%	185 4.9%	684 14.7%	5974 10.6%
	Værnepligtig	176 .6%	56 .6%	0 .0%	0 .0%	71 1.5%	303 .5%
	Andet	2850 10.2%	755 7.9%	1178 11.4%	308 8.2%	394 8.5%	5485 9.7%
	Total	28066 100.0%	9548 100.0%	10304 100.0%	3756 100.0%	4647 100.0%	56321 100.0%

**Report**

17. Alder

6. Ville du foretage denne rejse med	Mean	N	Std. Deviation
Brugt tog	33.82	28292	16.430
Ikke rejst	35.60	9235	16.544
Brugt bil	41.39	10251	16.605
Brugt bus, cykel eller knallert	30.79	3841	15.031
Andet/ved ikke	37.27	4761	17.943
Total	35.57	56380	16.808

**18. Køn \* 6. Ville du foretage denne rejse med Svendborgbanen, hvis det ikke var gratis? Crosstabulation**

		6. Ville du foretage denne rejse med Svendborgbanen, hvis det ikke var gratis?						
			Brugt tog	Ikke rejst	Brugt bil	Brugt bus, cykel eller knallert	Andet/ved ikke	Total
18. Køn	mand	Count	12459	3944	4461	1778	2112	24754
		% within 6. Ville du foretage denne rejse med Svendborgbanen, hvis det ikke var gratis?	44.5%	43.2%	43.4%	46.6%	43.7%	44.2%
	kvinde	Count	15516	5193	5825	2038	2717	31289
		% within 6. Ville du foretage denne rejse med Svendborgbanen, hvis det ikke var gratis?	55.5%	56.8%	56.6%	53.4%	56.3%	55.8%
Total		Count	27975	9137	10286	3816	4829	56043
		% within 6. Ville du foretage denne rejse med Svendborgbanen, hvis det ikke var gratis?	100.0%	100.0%	100.0%	100.0%	100.0%	100.0%

**19 Familietype \* 6. Ville du foretage denne rejse med Svendborgbanen, hvis det ikke var gratis? Crosstabulation**

		6. Ville du foretage denne rejse med Svendborgbanen, hvis det ikke var gratis?					
		Brugt tog	Ikke rejst	Brugt bil	Brugt bus, cykel eller knallert	Andet/ved ikke	Total
Familietype	Enlig uden børn	7051	2119	1640	788	978	12576
		25.8%	22.5%	16.5%	21.1%	20.4%	22.8%
	Par uden børn	7795	3034	3611	1222	1564	17226
		28.6%	32.2%	36.3%	32.7%	32.6%	31.2%
	Enlige med børn	1929	474	446	247	572	3668
		7.1%	5.0%	4.5%	6.6%	11.9%	6.6%
	Par med børn	5876	2083	2472	735	1018	12184
		21.5%	22.1%	24.9%	19.7%	21.2%	22.1%
	Andet	4631	1700	1776	747	659	9513
		17.0%	18.1%	17.9%	20.0%	13.8%	17.2%
Total		27282	9410	9945	3739	4791	55167
		100.0%	100.0%	100.0%	100.0%	100.0%	100.0%

20. Hvor ofte har du selv mulighed for at køre i bil (som fører)? \* 6. Ville du foretage denne rejse med Svendborgbanen, hvis det ikke var gratis? Crosstabulation

		6. Ville du foretage denne rejse med Svendborgbanen, hvis det ikke var gratis?					
		Brugt tog	Ikke rejst	Brugt bil	Brugt bus, cykel eller knallert	Andet/ved ikke	Total
20. Hvor ofte har du selv mulighed for at køre i bil (som fører)?	Aldrig	11789 41.1%	2869 29.9%	854 8.2%	1402 37.4%	1640 33.0%	18554 32.3%
	Af og til	8896 31.1%	2670 27.8%	1853 17.7%	1577 42.0%	1261 25.4%	16257 28.3%
	Så ofte jeg ønsker	7687 26.8%	3961 41.3%	7694 73.5%	750 20.0%	2001 40.2%	22093 38.5%
	Ved ikke	277 1.0%	101 1.1%	66 .6%	22 .6%	72 1.4%	538 .9%
Total		28649 100.0%	9601 100.0%	10467 100.0%	3751 100.0%	4974 100.0%	57442 100.0%

21. Hvad er din personlige indkomst \* 6. Ville du foretage denne rejse med Svendborgbanen, hvis det ikke var gratis? Crosstabulation

		6. Ville du foretage denne rejse med Svendborgbanen, hvis det ikke var gratis?					
		Brugt tog	Ikke rejst	Brugt bil	Brugt bus, cykel eller knallert	Andet/ved ikke	Total
21. Hvad er din personlige indkomst	under 50.000 kr.	5210	1589	704	785	943	9231
		19.1%	17.0%	7.2%	24.1%	19.7%	16.9%
	50.000-100.000 kr.	3633	1763	985	826	845	8052
		13.3%	18.8%	10.0%	25.4%	17.7%	14.8%
	100.000-200.000 kr.	5057	2003	2141	520	1036	10757
		18.6%	21.4%	21.8%	16.0%	21.7%	19.7%
	200.000-300.000 kr.	5630	1901	3125	639	1011	12306
	20.7%	20.3%	31.8%	19.6%	21.1%	22.6%	
300.000-400.000 kr.	2290	747	1422	149	350	4958	
	8.4%	8.0%	14.5%	4.6%	7.3%	9.1%	
Over 400.000 kr.	889	347	315	35	75	1661	
	3.3%	3.7%	3.2%	1.1%	1.6%	3.0%	
Ønsker ikke at oplyse	4523	1015	1146	301	522	7507	
	16.6%	10.8%	11.6%	9.2%	10.9%	13.8%	
Total		27232	9365	9838	3255	4782	54472
		100.0%	100.0%	100.0%	100.0%	100.0%	100.0%



## **Bilag H:**

### **Deskriptiv statistik - martsundersøgelse**

## Uvægtet materiale - e-mail interview i marts måned

### Har du benyttet Svendborgbanen indenfor den seneste måned?

		segment				Total
		nye brugere	loyale brugere	prøvebrugere	frafaldne brugere	
Har du benyttet Svendborgbanen indenfor den seneste måned?	Ja	24	127	0	0	151
		100.0%	100.0%	.0%	.0%	64.0%
	Nej	0	0	46	39	85
		.0%	.0%	100.0%	100.0%	36.0%
Total		24	127	46	39	236
		100.0%	100.0%	100.0%	100.0%	100.0%

### Hvor ofte har du benyttet Svendborgbanen indenfor den sidste måned?

		segment			Total
		nye brugere	loyale brugere		
Hvor ofte har du benyttet Svendborgbanen indenfor den sidste måned?	Dagligt	4	36		40
		16.7%	28.3%		26.5%
	Flere gange om ugen	3	28		31
		12.5%	22.0%		20.5%
	En gang om ugen	2	13		15
		8.3%	10.2%		9.9%
	Mindre end en gang om ugen	15	50		65
		62.5%	39.4%		43.0%
Total		24	127		151
		100.0%	100.0%		100.0%

### Ville du have benyttet Svendborgbanen i januar, hvis det ikke var gratis?

		segment				Total
		nye brugere	loyale brugere	prøvebrugere	frafaldne brugere	
Ville du have benyttet Svendborgbanen i januar, hvis det ikke var gratis?	Nej, jeg rejste kun fordi, det var gratis	24	0	46	0	70
		100.0%	.0%	100.0%	.0%	29.7%
	Ja, jeg ville have benyttet Svendborgbanen, selvom det ikke	0	127	0	39	166
		.0%	100.0%	.0%	100.0%	70.3%
Total		24	127	46	39	236
		100.0%	100.0%	100.0%	100.0%	100.0%

## Til hvilke formål - flere svar muligt

			nye brugere	loyale brugere	Total
\$formål	Til/fra arbejdsplads	Count	6	42	48
		Column %	25.0	33.1	31.8
	Til/fra uddannelsessted	Count	5	32	37
		Column %	20.8	25.2	24.5
	Forretnings- eller tjenesterejser	Count		3	3
		Column %		2.4	2.0
	Besøge familie eller venner	Count	11	59	70
		Column %	45.8	46.5	46.4
	Indkøb, bytur, sport, kultur	Count	8	35	43
		Column %	33.3	27.6	28.5
	Udflugt	Count	3	10	13
		Column %	12.5	7.9	8.6
	Andet	Count	4	4	8
		Column %	16.7	3.1	5.3
Total			24	127	151
			100.0	100.0	100.0

## Til hvilket formål benyttede du Svendborgbanen mest?

		segment		Total
		nye brugere	loyale brugere	
Til hvilket formål benyttede du Svendborgbanen mest?	Til/fra arbejdsplads	7	39	46
		29.2%	30.7%	30.5%
	Til/fra uddannelsessted	1	27	28
		4.2%	21.3%	18.5%
	Forretnings- eller tjenesterejser	0	3	3
		.0%	2.4%	2.0%
	Besøge familie eller venner	7	44	51
		29.2%	34.6%	33.8%
	Indkøb, bytur, sport, kultur	6	12	18
		25.0%	9.4%	11.9%
	Udflugt	1	1	2
		4.2%	.8%	1.3%
	Andet	2	1	3
		8.3%	.8%	2.0%
Total		24	127	151
		100.0%	100.0%	100.0%

### Rejsetiden - tilfredshed

		segment		
		nye brugere	loyale brugere	Total
Rejsetiden	Meget utilfreds	0	1	1
		.0%	.8%	.7%
	Utilfreds	0	10	10
		.0%	7.9%	6.6%
	Hverken eller	3	12	15
		12.5%	9.4%	9.9%
	Tilfreds	13	59	72
		54.2%	46.5%	47.7%
	Meget tilfreds	8	45	53
		33.3%	35.4%	35.1%
Total		24	127	151
		100.0%	100.0%	100.0%

### Togenes standard - tilfredshed

		segment		
		nye brugere	loyale brugere	Total
Togenes standard	Meget utilfreds	0	5	5
		.0%	3.9%	3.3%
	Utilfreds	2	16	18
		8.3%	12.6%	11.9%
	Hverken eller	1	22	23
		4.2%	17.3%	15.2%
	Tilfreds	14	59	73
		58.3%	46.5%	48.3%
	Meget tilfreds	7	25	32
		29.2%	19.7%	21.2%
Total		24	127	151
		100.0%	100.0%	100.0%

### Antallet af afgang i dagtimerne (6.00-18.00) - tilfredshed

		segment		Total
		nye brugere	loyale brugere	
Antallet af afgang i dagtimerne (6.00-18.00)	Meget utilfreds	1 4.2%	1 .8%	2 1.3%
	Utilfreds	3 12.5%	12 9.4%	15 9.9%
	Hverken eller	3 12.5%	11 8.7%	14 9.3%
	Tilfreds	14 58.3%	69 54.3%	83 55.0%
	Meget tilfreds	3 12.5%	33 26.0%	36 23.8%
	Ved ikke	0 .0%	1 .8%	1 .7%
	Total	24 100.0%	127 100.0%	151 100.0%

### Antallet af afgang i aftentimerne (18.00-24.00) - tilfredshed

		segment		Total
		nye brugere	loyale brugere	
Antallet af afgang i aftentimerne (18.00-24.00)	Meget utilfreds	1 4.2%	3 2.4%	4 2.6%
	Utilfreds	2 8.3%	20 15.7%	22 14.6%
	Hverken eller	8 33.3%	26 20.5%	34 22.5%
	Tilfreds	8 33.3%	59 46.5%	67 44.4%
	Meget tilfreds	1 4.2%	6 4.7%	7 4.6%
	Ved ikke	4 16.7%	13 10.2%	17 11.3%
	Total	24 100.0%	127 100.0%	151 100.0%

### Overholdelse af køreplanen - tilfredshed

		segment		Total
		nye brugere	loyale brugere	
Overholdelse af køreplanen	Meget utilfreds	1 4.2%	6 4.7%	7 4.6%
	Utilfreds	1 4.2%	16 12.6%	17 11.3%
	Hverken eller	6 25.0%	26 20.5%	32 21.2%
	Tilfreds	12 50.0%	63 49.6%	75 49.7%
	Meget tilfreds	4 16.7%	15 11.8%	19 12.6%
	Ved ikke	0 .0%	1 .8%	1 .7%
	Total	24 100.0%	127 100.0%	151 100.0%

### Alt i alt vurdering af Svendborgbanen - tilfredshed

		segment		Total
		nye brugere	loyale brugere	
Alt i alt vurdering af Svendborgbanen	Meget utilfreds	0 .0%	2 1.6%	2 1.3%
	Utilfreds	2 8.3%	9 7.1%	11 7.3%
	Hverken eller	2 8.3%	24 18.9%	26 17.2%
	Tilfreds	16 66.7%	81 63.8%	97 64.2%
	Meget tilfreds	4 16.7%	10 7.9%	14 9.3%
	Ved ikke	0 .0%	1 .8%	1 .7%
	Total	24 100.0%	127 100.0%	151 100.0%

## Årsager til ikke at bruge tog - flere svar muligt

		frafaldne brugere	
Årsagmindre	At det ikke længere er gratis	Count	5
		Column %	12.8
	Har et ændret transportbehov	Count	10
		Column %	25.6
	Har flyttet bolig	Count	2
		Column %	5.1
	Nyt arbejde, nyt uddannelsessted	Count	2
		Column %	5.1
	Har oftere bil til rådighed nu end i januar	Count	2
		Column %	5.1
	Kan ikke stole på toget	Count	1
		Column %	2.6
	Besværligt at bruge tog	Count	3
		Column %	7.7
	Dyrt at bruge tog	Count	8
		Column %	20.5
	Andet	Count	18
		Column %	46.2
Total		Count	39
		Column %	100.0

**Hvad er den vigtigste årsag til, at du ikke længere eller i mindre grad bruger Svendborgbanen i forhold til i januar måned?**

		segment
		frafaldne brugere
Hvad er den vigtigste årsag til, at du ikke længere eller i mindre grad bruger Svendborgbanen i forhold til i januar måned?	At det ikke længere er gratis	1 2.6%
	Har et ændret transportbehov	8 20.5%
	Har flyttet bolig	2 5.1%
	Nyt arbejde, nyt uddannelsessted	1 2.6%
	Har fået bil	1 2.6%
	Kan ikke stole på toget	3 7.7%
	Besværligt at bruge tog	2 5.1%
	Dyrt at bruge tog	7 17.9%
	Andet	14 35.9%
	Total	39 100.0%

**Hvor ofte rejser du mellem de byer som Svendborgbanen betjener?**

		segment
		prøvebrugere
Hvor ofte rejser du mellem de byer som Svendborgbanen betjener?	Dagligt eller næsten dagligt	7 15.2%
	En eller flere gange ugentligt	2 4.3%
	En eller flere gange om måneden	7 15.2%
	Sjældnere	24 52.2%
	Aldrig	6 13.0%
Total	46 100.0%	



## Transportmidler på rejser mellem byer som Svendborgbanen betjener - flere svar muligt

		prøvebrugere	
\$transportmiddel	Tog	Count	12
		Column %	30.0
	Bus	Count	8
		Column %	20.0
	Bil	Count	33
		Column %	82.5
	Cykel	Count	5
		Column %	12.5
	Andet	Count	1
		Column %	2.5
Total		Count	40
		Column %	100.0

## Hvad kunne få respondent til at bruge Svendborgbanen igen?- Flere svar muligt

		prøvebrugere	
\$brugmere	Hvis det altid var gratis	Count	32
		Column %	69.6
	Hvis det kostede det halve	Count	28
		Column %	60.9
	Hvis togene går til tiden oftere	Count	7
		Column %	15.2
	Hvis togene går hyppigere	Count	6
		Column %	13.0
	Hvis togene kører hurtigere	Count	5
		Column %	10.9
	Hvis der kommer mere trængsel på vejene	Count	8
		Column %	17.4
	Ingen	Count	2
		Column %	4.3
	Andet	Count	4
		Column %	8.7
Total		Count	46
		Column %	100.0

## Hvad er det vigtigste forhold, som kan få dig til at benytte Svendborgbanen?

		segment
		prøvebrugere
Hvad er det vigtigste forhold, som kan få dig til at benytte Svendborgbanen?	Hvis det altid var gratis	22 47.8%
	Hvis det kostede det halve	15 32.6%
Upåvirkede vigtigste forhold	Hvis togene går hyppigere	1 2.2%
	Hvis der kommer mere trængsel på vejene	2 4.3%
	Ingen	3 6.5%
	Andet	3 6.5%
Total		46 100.0%

## Årsager til at bruge Svendborgbanen i marts måned - flere svar muligt

			nye brugere
\$ændret	Har et ændret transportbehov	Count	4
		Column %	16.7
	Nyt arbejde, nyt uddannelsessted	Count	3
		Column %	12.5
	Ikke længere rådighed over bil	Count	4
		Column %	16.7
	Behageligt at benytte tog	Count	7
		Column %	29.2
	Billigere at benytte tog end bil	Count	5
		Column %	20.8
	Andet	Count	10
		Column %	41.7
Total		Count	24
		Column %	100.0

### Hvad er den vigtigste årsag til, at du har brugt Svendborgbanen indenfor den sidste måned?

		segment
		nye brugere
Hvad er den vigtigste årsag til, at du har brugt Svendborgbanen indenfor den sidste måned?	Har et ændret transportbehov	1 4.5%
	Nyt arbejde, nyt uddannelsessted	1 4.5%
	Ikke længere rådighed over bil	3 13.6%
	Behageligt at benytte tog	4 18.2%
	Billigere at benytte tog end bil	3 13.6%
	Andet noter: <input name=notebox475 type=text size=50 >	10 45.5%
	Total	22 100.0%

### Har gratisperioden haft betydning for, at du i den sidste måned har benyttet Svendborgbanen?

		segment
		nye brugere
Har gratisperioden haft betydning for, at du i den sidste måned har benyttet Svendborgbanen?	Nej, ville have benyttet toget under alle omstændigheder	12 50.0%
	Ja, gratisperioden bidrog til at jeg er begyndt at bruge tog	12 50.0%
Total		24 100.0%

### Køn

		segment				Total
		nye brugere	loyale brugere	prøvebrugere	frafaldne brugere	
Køn	Mand	14 58.3%	52 40.9%	25 54.3%	24 61.5%	115 48.7%
	Kvinde	10 41.7%	75 59.1%	21 45.7%	15 38.5%	121 51.3%
Total		24 100.0%	127 100.0%	46 100.0%	39 100.0%	236 100.0%

## Hvad er din beskæftigelse?

		segment				Total
		nye brugere	loyale brugere	prøvebrugere	frafaldne brugere	
Hvad er din beskæftigelse?	Faglært eller ufaglært arbejder	2 8.3%	20 15.7%	8 17.4%	4 10.3%	34 14.4%
	Funktionær	6 25.0%	35 27.6%	27 58.7%	17 43.6%	85 36.0%
	Selvstændig	1 4.2%	2 1.6%	2 4.3%	2 5.1%	7 3.0%
	Studerende/ Elev/Lærling	14 58.3%	68 53.5%	8 17.4%	12 30.8%	102 43.2%
	Ude af erhverv	1 4.2%	2 1.6%	1 2.2%	4 10.3%	8 3.4%
	Total	24 100.0%	127 100.0%	46 100.0%	39 100.0%	236 100.0%

## Alder

	Mean	Median	Count
nye brugere	30	24	24
loyale brugere	30	25	127
prøvebrugere	38	38	46
frafaldne brugere	36	34	39
Group Total	33	29	236